CÉGEP DE VALLEYFIELD & CENTRES D'ÉTUDES
Saint-Constant | Vaudreuil-Dorion

DÉCOUVREZ VOTRE MILIEU D'INSPIRATION

Répertoire des programmes et des services

RENTRÉE 2024

LE CÉGEP

Le Cégep de Valleyfield est un établissement d'enseignement public membre du SRAM. On y offre plus de 16 programmes d'études préuniversitaires et techniques, une gamme importante de services à l'étudiant(e) et à la communauté, une dizaine d'attestations d'études collégiales pour les adultes désirant se renouveler ou se réorienter, puis une variété impressionnante de perfectionnements personnels et professionnels en collaboration avec la Formation continue et son Service aux entreprises.

En plus du pavillon principal situé en plein cœur du centre-ville de Salaberry-de-Valleyfield, le Cégep opère deux centres de formation pour jeunes et adultes à Vaudreuil-Dorion et à Saint-Constant. Il dessert le territoire de la Vallée-du-Haut-Saint-Laurent, une région qui affiche l'une des plus fortes croissances démographique et économique du Québec. Chaque année, le Cégep de Valleyfield accueille plus de 2 300 étudiant(e)s à l'enseignement régulier et près de 1 000 à la formation continue.

CÉGEP DE VALLEYFIELD

Formation régulière
Diplômes d'études collégiales (DEC).

Formation continue
Cours aux adultes, perfectionnements personnels et professionnels, attestations d'études collégiales (AEC).

COMMENT S'Y RENDRE ?

169, rue Champlain
Salaberry-de-Valleyfield (Québec) J6T 1X6

NOUS JOINDRE

450 373-9441
campus.valleyfield@cegepvalleyfield.ca

CENTRE D'ÉTUDES COLLÉGIALES DE SAINT-CONSTANT

Formation régulière
Diplômes d'études collégiales (DEC).

Formation continue
Cours aux adultes, perfectionnements personnels et professionnels, attestations d'études collégiales (AEC).

COMMENT S'Y RENDRE ?

121, rue Saint-Pierre, suite 100
Saint-Constant (Québec) J5A 0M3

NOUS JOINDRE

450 845-9441
centre.stconstant@cegepvalleyfield.ca

CENTRE D'ÉTUDES DE VAUDREUIL-DORION

Formation régulière
Diplôme d'études collégiales (DEC) en Soins infirmiers. Admission à l'hiver.

Formation continue
Cours aux adultes, perfectionnements personnels et professionnels, attestations d'études collégiales (AEC).

COMMENT S'Y RENDRE ?

2 555, rue Dutrisac, suite 155
Vaudreuil-Dorion (Québec) J7V 7E6

NOUS JOINDRE

450 455-6037
centre.vaudreuil@cegepvalleyfield.ca

TABLE DES MATIÈRES

Le Cégep ... 2
La vie pédagogique ... 4
Admission - Inscription ... 4
Formation générale ... 5
Centres d'études collégiales de Saint-Constant ... 6
Centres d'études de Vaudreuil-Dorion ... 7

PROGRAMMES PRÉUNIVERSITAIRES

Sciences de la nature et Arts visuels ... 8
Sciences de la nature ... 10
Sciences de la nature : Profil sciences de la santé ... 11
Sciences de la nature : Profil sciences pures et appliquées ... 12
Sciences humaines ... 13
Sciences humaines : Profil Individu et société ... 14
Sciences humaines : Profil Monde ... 15
Sciences humaines : Profil Sport ... 16
Sciences humaines : Profil Administration et économie ... 17
Sciences humaines : Profil Mathématiques ... 18
Arts, lettres et communication ... 19
Arts visuels ... 21

PROGRAMMES TECHNIQUES

Techniques d'inhalothérapie ... 23
Centre de simulation ... 25
Clinique-école en santé ... 26
Soins infirmiers ... 27
Techniques de laboratoire : Chimie analytique ... 29
Techniques de génie mécanique ... 31
Technologie du génie civil ... 33
Agrandissement majeur pour génie mécanique et génie civil ... 34
Technologie du génie électrique : automatisation et contrôle ... 35
Techniques juridiques ... 37
Techniques d'éducation à l'enfance ... 39
Techniques d'éducation spécialisée ... 41
Techniques de comptabilité et gestion ... 43
Gestion de commerces ... 45
Techniques de l'informatique ... 47

AUTRE PARCOURS

Cheminement Tremplin DEC ... 49

SERVICES DU CÉGEP

Cours d'été et camp pédagogique ... 52
À la découverte de l'international ... 53
Bourses et aide financière ... 54
Alternance travail-études ... 55
Activités socioculturelles ... 56
Activités sportives ... 57
La vie intense intégrée aux études ... 58
Formation continue et Service aux entreprises ... 59
Divers services pour te simplifier la vie ... 60
Stationnement et covoiturage ... 62
Transport en commun ... 63
Résidence du cégep ... 64

LA VIE PÉDAGOGIQUE

PROGRAMMES PRÉUNIVERSITAIRES

Ces programmes s'adressent aux étudiant(e)s qui désirent poursuivre des études universitaires. La formation est d'une durée de deux ans, soit quatre sessions à temps complet.

- Formation générale
- Formation spécifique
  - 13 à 18 cours dans un champ de concentration
- Épreuves obligatoires
  - Épreuve uniforme de français
  - Épreuve synthèse de programme
- Diplôme d'études collégiales
- Université ou marché du travail

PROGRAMMES TECHNIQUES

Ces programmes s'adressent aux étudiant(e)s qui désirent avoir accès au marché du travail. La formation est d'une durée de trois ans, soit entre six et huit sessions à temps complet.

- Formation générale
- Formation spécifique
  - 21 à 25 cours
- Épreuves obligatoires
  - Épreuve uniforme de français
  - Épreuve synthèse de programme
- Diplôme d'études collégiales
- Marché du travail ou université

DES QUESTIONS ?

Admission et cheminement scolaire
450 373-9441, poste 497
admission@cegepvalleyfield.ca
En savoir plus : **www.cegepvalleyfield.ca/admission/admission-enseignement-regulier/**

DATES LIMITES POUR FAIRE UNE DEMANDE D'ADMISSION

Automne 2023	Date limite	Réponse
1er tour	1er mars	Début avril
2e tour	Mi-avril	Mi-mai
3e tour	Fin mai	Mi-juin
Admission tardive	À déterminer	Août

ADMISSION - INSCRIPTION

FRAIS DE SESSION

Les frais d'inscription sont approximativement de 176,50 $ par session (15 semaines de cours). De plus, 44 $ sont maintenant facturés par l'Association étudiante du Cégep de Valleyfield (AECV) pour les frais d'assurance collective. Le montant total d'inscription s'élève donc à 220,50 $ par session.

Ce prix n'inclut pas les frais reliés à l'achat de matériel didactique (livres, outils, protections) qui sont évalués à environ 200 $ par session.

DEMANDE D'ADMISSION AU DEC

Toute demande d'admission au Cégep de Valleyfield doit être acheminée au Service régional d'admission du Montréal métropolitain (SRAM).

Dépôt de la demande d'admission : https://admission.sram.qc.ca.

Information sur l'admission dans les cégeps : www.sram.qc.ca

INSCRIPTION COURS AUX ADULTES

Consultez la page 59 pour en savoir plus sur les modalités d'inscription aux attestations d'études collégiales (AEC) et au perfectionnement offerts par la Formation continue.

FORMATION GÉNÉRALE

POURQUOI LA FORMATION GÉNÉRALE AU CÉGEP ?

- Pour former l'étudiant(e) à vivre en société de façon responsable
- Pour amener l'étudiant(e) à intégrer les acquis de la culture
- Pour permettre à l'étudiant(e) de maîtriser la langue comme outil de pensée, de communication et d'ouverture sur le monde

COURS OBLIGATOIRES

LITTÉRATURE

Écriture et littérature : analyser des textes littéraires de genres et d'époques variés.

Littérature et imaginaire : expliquer des représentations du monde dans des textes littéraires contemporains.

Littérature québécoise : développer un point de vue critique sur des textes de la littérature québécoise.

Communication : défendre des idées inspirées par le champ d'études de la formation spécifique.

FORMATION COMPLÉMENTAIRE (2 COURS)

Enrichir son savoir et ses compétences dans les domaines suivants :

- Sciences humaines
- Culture scientifique et technologique
- Langue moderne
- Langage mathématique et informatique
- Art et esthétique
- Problématiques contemporaines

ÉDUCATION PHYSIQUE (3 COURS)

Activité physique et santé : analyser ses habitudes de vie et les impacts sur sa santé.

Activité physique et efficacité : améliorer son efficacité dans la pratique d'une activité physique.

Autonomie et activité : développer son autonomie afin de prendre en charge sa santé.

ANGLAIS (2 COURS)

Anglais (base, intermédiaire ou avancé) : communiquer dans une langue seconde.

Anglais transitoire II : tenir un discours et défendre des idées inspirées par le champ d'études de la formation spécifique.

PHILOSOPHIE (3 COURS)

Philosophie et rationalité : raisonner sainement pour mieux défendre ses arguments.

L'être humain : comparer des façons de voir l'humain et son monde.

Problèmes d'éthique et de politique : réfléchir le bien et le mal pour devenir un citoyen plus responsable.

CENTRE D'ÉTUDES COLLÉGIALES DE SAINT-CONSTANT

Depuis la rentrée d'automne 2019, le Cégep de Valleyfield offre des cours dans son Centre d'études collégiales de Saint-Constant afin de répondre aux besoins de formation des résidents du secteur.

PROGRAMMES OFFERTS

- Techniques d'éducation spécialisée - **Programme révisé**
- Sciences humaines
  - Profil Individu - **NOUVEAUTÉ**
  - Profil Administration et économie - **NOUVEAUTÉ**
- Tremplin DEC

TRANSPORT EN COMMUN

Gare de Saint-Constant à proximité (ligne de train EXO4 Candiac)
Gratuit : EXO Roussillon offre certaines lignes locales entre Delson, Saint-Constant et Sainte-Catherine.
Tarif réduit pour les étudiant(e)s pour les autres lignes d'autobus.

STATIONNEMENT

Gratuit dans les espaces réservés aux usagers du 121, rue Saint-Pierre.
D'autres espaces de stationnement sont également envisagés tout près du lieu d'études.

MANUELS SCOLAIRES

La Librairie Boyer de Saint-Constant est située à quelques pas du Centre (117, rue Saint-Pierre). C'est à cet endroit que vous pourrez vous procurer vos fournitures et manuels scolaires.

Pour les heures d'ouverture, visitez le :
www.librairiesboyer.qc.ca/nous-joindre.html

CARTE CITOYENNE

La Ville de Saint-Constant offre aux étudiant(e)s du CEC une carte citoyenne qui permet un accès à des activités, des services et des tarifs préférentiels. Vous pouvez obtenir votre carte citoyenne à la Bibliothèque (162, boulevard Monchamp). Assurez-vous d'avoir en main votre carte étudiante.
En savoir plus : www.saint-constant.ca/fr/carte-citoyenne

DES QUESTIONS ?

Admission et cheminement scolaire
450 845-9441
centre.stconstant@cegepvalleyfield.ca

Information générale
450 373-9441, poste 541
communication@cegepvalleyfield.ca

Portes ouvertes : www.cegepvalleyfield.ca/portesouvertes
En savoir plus : www.cegepvalleyfield.ca/nous-choisir/centre-etudes-collegiales-de-saint-constant/

CENTRE D'ÉTUDES DE VAUDREUIL-DORION

Le Centre d'études de Vaudreuil-Dorion offre différents perfectionnements et cours aux adultes en plus d'une nouvelle offre de formation régulière pour le DEC en Soins infirmiers depuis l'hiver 2022.

PROGRAMMES OFFERTS

- 180.A0 - Soins infirmiers
- Techniques de physiothérapie - **NOUVEAUTÉ** prévue pour l'automne 2025

TRANSPORT EN COMMUN

Gare de Vaudreuil-Dorion à proximité (ligne de train EXO1 Vaudreuil-Hudson)

Tarif réduit pour les étudiant(e)s pour les lignes d'autobus.

STATIONNEMENT

Gratuit dans les espaces réservés aux usagers du 2555, rue Dutrisac.

MANUELS SCOLAIRES

Les manuels scolaires sont disponibles sur le site Web de la COOP du Cégep de Valleyfield. Un service de courrier interne est mis à ta disposition pour recevoir tes commandes au Centre d'études de Vaudreuil-Dorion.

DES QUESTIONS ?

Information générale
450 455-6037
centre.vaudreuil@cegepvalleyfield.ca

Portes ouvertes : www.cegepvalleyfield.ca/portesouvertes
En savoir plus : www.cegepvalleyfield.ca/nous-choisir/centre-etudes-de-vaudreuil-dorion/

SCIENCES DE LA NATURE ET ARTS VISUELS

Grille de cours et information complète > www.cegepvalleyfield.ca/programmes/programme/sciences-de-la-nature-et-arts-visuels/

Artsvisuels.CégepdeValleyfield

DOUBLE DEC

Deux diplômes pour deux fois plus de perspectives universitaires !

Le double DEC en Arts visuels et Sciences de la nature d'adresse aux étudiant(e)s qui ont un profil à la fois artistique et scientifique, puis qui désirent développer leur plein potentiel tout en acquérant une certaine polyvalence.

PARTICULARITÉS

- Pour connaître les **particularités du programme,** consultez les pages programmes 10 et 21 reliées à cette double formation.

THÈMES ABORDÉS

- Pour connaître les **thèmes abordés**, consultez les pages programmes 10 et 21 reliées à cette double formation.

PERSPECTIVES UNIVERSITAIRES

- Pour connaître les **domaines universitaires accessibles,** consultez les pages programmes 10 et 21 reliées à cette double formation.

PRÉALABLES

Diplôme d'études secondaires

TS 5e ou SN 5e ou Mathématiques 536

Physique 5e

Chimie 5e

3 ANS

Durée de la formation

200.13 - Sciences de la nature et arts visuels

GRILLE DE COURS à titre indicatif

SESSION 1

Nº de cours	Nom du cours	T L P
601-101-MQ	Écriture et littérature	2 2 3
604-100-R4	Anglais 1	3 0 3
201-NYA-05	Calcul différentiel	3 2 3
202-NYA-05	Chimie générale : la matière	3 2 3
510-114-VL	Langage visuel	2 2 2
510-163-VL	Art et infographie	1 2 1
520-123-VL	Art contemporain et actuel	3 0 3

27 h.c./sem

SESSION 2

Nº de cours	Nom du cours	T L P
601-102-MQ	Littérature et imaginaire	3 1 3
604-200-U4	Anglais 2 (secteur préuniversitaire)	3 0 3
201-NYB-05	Calcul intégral	3 2 3
202-NYB-05	Chimie des solutions	3 2 3
510-253-VL	Peinture 1	1 2 1
510-263-VL	Photographie	1 2 2
510-273-VL	Dessin espace	1 2 1
510-283-VL	Sculpture 1	1 2 1

29 h.c./sem

SESSION 3

Nº de cours	Nom du cours	T L P
601-103-MQ	Littérature québécoise	3 1 4
340-101-MQ	Philosophie et rationalité	3 1 3
101-NYA-05	Évolution et diversité du vivant	3 2 3
203-NYA-05	Mécanique	3 2 3
510-153-VL	Exploration chromatique	1 2 1
510-173-VL	Dessin d'observation	1 2 1
520-333-VL	Histoire de l'art 1	2 1 3

27 h.c./sem

SESSION 4

Nº de cours	Nom du cours	T L P
340-102-MQ	L'être humain	3 0 3
109-101-MQ	Activité physique et santé	1 1 1
601-VPW-VL	Communication en arts et lettres [1]	1 3 2
601-VPY-VL	Communication en sciences et techniques physiques [1]	1 3 2
201-NYC-05	Algèbre linéaire et géométrie vectorielle	3 2 3
203-NYB-05	Électricité et magnétisme	3 2 3
510-453-VL	Arts d'impression	1 2 1
510-463-VL	Dessin d'interprétation	1 3 2
520-433-VL	Histoire de l'art 2	2 1 3

29 h.c./sem

SESSION 5

Nº de cours	Nom du cours	T L P
340-VPY-VL	Éthique et politique (secteur préuniversitaire)	3 0 3
109-102-MQ	Activité physique et efficacité	0 2 1
202-HPC-05	Chimie organique 1	3 2 3
203-NYC-05	Ondes et physique moderne	3 2 3
510-3P3-VL	Peinture 2	1 2 2
510-3S4-VL	Sculpture 2	1 3 1
510-3A3-VL	Atelier de création	2 1 1
510-393-VL	Art et nouvelles technologies 1 [PA]	1 2 2

28 h.c./sem

SESSION 6

Nº de cours	Nom du cours	T L P
109-103-MQ	Activité physique et autonomie	1 1 1
101-HPS-05	Biologie générale 2*	3 2 3
201-HPT-05	Probabilités et statistiques* [2]	3 2 3
203-HPS-05	Astrophysique* [2]	3 2 3
205-HPS-05	Géologie générale* [2]	3 2 3
510-424-VL	Art et nouvelles technologies 2	2 2 2
510-455-VL	Atelier d'intégration*	2 3 3

21 h.c./sem

T : *Théorie* | **L** : *Laboratoire/Stage* | **P** : *Travaux*

* *Cours porteur.*

[1] *L'étudiant doit s'inscrire à un (1) de ces deux (2) cours.*

[2] *L'étudiant doit s'inscrire à un (1) de ces trois (3) cours porteurs.*

[PA] *Préalable absolu.*

Le Cégep se réserve le droit de n'offrir que les cours ayant un nombre suffisant d'étudiant(e)s inscrit(e)s, à moins que le ou les cours ne soient essentiels à l'obtention du diplôme.

200.B0

SCIENCES DE LA NATURE

Grille de cours et information complète > www.cegepvalleyfield.ca/programmes/programme/sciences-de-la-nature/

PARTICULARITÉS

- Activités pédagogiques variées et actives comme :
  - Utilisation d'un observatoire d'astronomie sur le toit du cégep
  - Excursion sur le terrain
- Mesures d'aide pour faciliter l'intégration à la 1re session d'études
- Revue scientifique des finissant(e)s
  - Une première rédaction scientifique
  - Plus de 3 000 exemplaires distribués dans différents établissements scolaires
- Voir aussi
  - Double DEC – Sciences de la nature et Arts visuels

THÈMES ABORDÉS

- Algèbre linéaire et géométrie vectorielle
- Astrophysique
- Biologie humaine*
- Chimie*
- Électricité et magnétisme
- Évolution et diversité du vivant
- Géologie
- Mathématiques**
- Mécanique
- Ondes et optique
- Phénomènes physiques**
- Probabilités et statistiques
- Structure de la matière
- Programmation
- Écologie

PERSPECTIVES UNIVERSITAIRES

- Actuariat
- Architecture
- Biochimie
- Chimie
- Chiropratique
- Écologie
- Enseignement
- Ergothérapie
- Génie
- Informatique
- Kinésiologie
- Mathématiques
- Médecine
- Médecine vétérinaire
- Médecine dentaire
- Nutrition
- Optométrie
- Physiothérapie
- Pharmacie
- Sciences biomédicales
- Sciences biologiques
- Sciences de la terre
- Sciences de l'environnement
- Sciences physiques
- Sciences de la santé

PRÉALABLES

Diplôme d'études secondaires

TS 5e ou SN 5e ou Mathématiques 536

Physique 5e

Chimie 5e

GRILLE DE COURS à titre indicatif

SESSION 1

Nº de cours	Nom du cours	T L P
601-101-MQ	Écriture et littérature	2 2 3
340-101-MQ	Philosophie et rationalité	3 1 3
109-101-MQ	Activité physique et santé	1 1 1
201-NYA-05	Calcul différentiel	3 2 3
202-NYA-05	Chimie générale : la matière	3 2 3
203-NYA-05	Mécanique	3 2 3

25 h.c./sem

SESSION 2

Nº de cours	Nom du cours	T L P
601-102-MQ	Littérature et imaginaire	3 1 3
340-102-MQ	L'être humain	3 0 3
604-100-R4	Anglais 1	3 0 3
109-102-MQ	Activité physique et efficacité	0 2 1
201-NYB-05	Calcul intégral	3 2 3
202-NYB-05	Chimie des solutions	3 2 3
203-NYB-05	Électricité et magnétisme	3 2 3

27 h.c./sem

SESSION 3

Nº de cours	Nom du cours	T L P
601-103-MQ	Littérature québécoise	3 1 4
340-VPY-VL	Éthique et politique (secteur préuniversitaire)	3 0 3
109-103-MQ	Activité physique et autonomie	1 1 1
COM-001-03	Cours complémentaire 1	2 1 3
101-NYA-05	Évolution et diversité du vivant	3 2 3
202-HPC-05	Chimie organique 1	3 2 3
203-NYC-05	Ondes et physique moderne	3 2 3

27 h.c./sem

SESSION 4

Nº de cours	Nom du cours	T L P
601-VPY-VL	Communication en sciences et techniques physiques	1 3 2
604-200-U4	Anglais 2 (secteur préuniversitaire)	3 0 3
COM-002-03	Cours complémentaire 2	2 1 3
101-HPS-05	Biologie générale 2*	3 2 3
201-NYC-05	Algèbre linéaire et géométrie vectorielle	3 2 3
201-HPT-05	Probabilités et statistiques* [1]	3 2 3
202-HPS-05	Chimie organique 2* [1]	3 2 3
203-HPS-05	Astrophysique* [1]	3 2 3
205-HPS-05	Géologie générale* [1]	3 2 3

25 h.c./sem

T : *Théorie* | **L** : *Laboratoire/Stage* | **P** : *Travaux*

* *Cours porteur.*

[1] *L'étudiant doit s'inscrire à un (1) de ces quatre (4) cours porteurs.*

Le Cégep se réserve le droit de n'offrir que les cours ayant un nombre suffisant d'étudiant(e)s inscrit(e)s, à moins que le ou les cours ne soient essentiels à l'obtention du diplôme.

GRILLE DE COURS à titre indicatif

SESSION 1

Nº de cours	Nom du cours	T L P
601-101-MQ	Écriture et littérature	2 2 3
340-101-MQ	Philosophie et rationalité	3 1 3
109-101-MQ	Activité physique et santé	1 1 1
201-NYA-05	Calcul différentiel	3 2 3
202-NYA-05	Chimie générale : la matière	3 2 3
203-NYA-05	Mécanique	3 2 3

25 h.c./sem

SESSION 2

Nº de cours	Nom du cours	T L P
601-102-MQ	Littérature et imaginaire	3 1 3
340-102-MQ	L'être humain	3 0 3
604-100-R4	Anglais 1	3 0 3
109-102-MQ	Activité physique et efficacité	0 2 1
201-NYB-05	Calcul intégral	3 2 3
202-NYB-05	Chimie des solutions	3 2 3
203-NYB-05	Électricité et magnétisme	3 2 3

27 h.c./sem

SESSION 3

Nº de cours	Nom du cours	T L P
601-103-MQ	Littérature québécoise	3 1 4
340-VPY-VL	Éthique et politique (secteur préuniversitaire)	3 0 3
109-103-MQ	Activité physique et autonomie	1 1 1
COM-001-03	Cours complémentaire I	2 1 3
101-NYA-05	Évolution et diversité du vivant	3 2 3
201-NYC-05	Algèbre linéaire et géométrie vectorielle	3 2 3
203-NYC-05	Ondes et physique moderne	3 2 3

27 h.c./sem

SESSION 4

Nº de cours	Nom du cours	T L P
601-VPY-VL	Communication en sciences et techniques physiques	1 3 2
604-200-U4	Anglais 2 (secteur préuniversitaire)	3 0 3
COM-002-03	Cours complémentaire 2	2 1 3
101-HPS-05	Biologie générale 2*✎	3 2 3
201-HPS-05	Calcul différentiel et intégral 3*✎	3 2 3
201-HPT-05	Probabilités et statistiques*✎	3 2 3
203-HPS-05	Astrophysique*✎	3 2 3
205-HPS-05	Géologie générale*✎	3 2 3

25 h.c./sem

T : *Théorie* | **L** : *Laboratoire/Stage* | **P** : *Travaux*

* *Cours porteur.*

✎ *L'étudiant doit s'inscrire à trois (3) de ces cinq (5) cours porteurs.*

Le Cégep se réserve le droit de n'offrir que les cours ayant un nombre suffisant d'étudiant(e)s inscrit(e)s, à moins que le ou les cours ne soient essentiels à l'obtention du diplôme.

Offert également au Centre d'études collégiales de Saint-Constant

SCIENCES HUMAINES

Possibilité de séjour pédagogique à l'international

Grille de cours et information complète > www.cegepvalleyfield.ca/programmes/programme/sciences-humaines/

PARTICULARITÉS

- Voyage associé au cours *Démarche d'intégration des acquis en sciences humaines* en fin de DEC
- Possibilité d'organiser des activités ou des projets supportant un engagement social, communautaire ou environnemental
- Participation possible à des séminaires ou des colloques en lien avec le contenu des cours
  - Simulation parlementaire à l'Assemblée nationale
  - Café philo
  - Discussions
  - Débats oratoires en lien avec des thématiques actuelles et controversées
- Accès au Centre d'Aide en Sciences Humaines (CASH)
  - Cubicules de travail
  - Documentation spécialisée
  - Mentorat par les pairs
  - Disponibilité des enseignant(e)s
  - Salle informatique

THÈMES ABORDÉS

- Comportement et développement de l'humain
- Conflit géopolitique
- Culture et mode de vie
- Développement économique
- Enjeux mondiaux
- Environnement
- Évolution de la société
- Histoire de la civilisation
- Immigration
- Mobilisation citoyenne
- Mondialisation
- Pauvreté
- Recherche en sciences humaines
- Régime politique
- Terrorisme

PERSPECTIVES UNIVERSITAIRES

- Actuariat*
- Adaptation scolaire
- Administration
- Anthropologie
- Architecture* [1]
- Communication
- Comptabilité*
- Droit et notariat
- Économie*
- Enseignement
- Finances*
- Géographie
- Histoires internationales
- Journalisme
- Kinésiologie* [1]
- Lettres
- Marketing et publicité
- Philosophie
- Politique
- Psychoéducation
- Psychologie* [1]
- Relations industrielles
- Ressources humaines
- Sociologie
- Tourisme
- Travail social

PRÉALABLES

Profil : INDIVIDU, MONDE, SPORT

Diplôme d'études secondaires

Mathématiques CST 4e

PRÉALABLES

Profil : ADMINISTRATION, MATHÉMATIQUES

Diplôme d'études secondaires

TS 5e ou SN 5e ou Mathématiques 526

* Pour accéder à ces programmes universitaires, l'étudiant(e) doit compléter le profil Administration et environnement économique (Administration).

[1] D'autres préalables peuvent être requis dans certaines universités.

300.M0 - Sciences humaines | Profil Individu et société

GRILLE DE COURS à titre indicatif

Aussi offert au Centre d'études collégiales de Saint-Constant

SESSION 1

Nº de cours	Nom du cours	T	L	P
601-101-MQ	Écriture et littérature	2	2	3
340-101-MQ	Philosophie et rationalité	3	1	3
109-101-MQ	Activité physique et santé	1	1	1
300-1A3-VL	Méthode de travail intellectuel	1	2	3
350-2A3-VL	Initiation à la psychologie	2	1	3
383-1C3-VL	Initiation aux bases économiques en société	2	1	3
387-2E3-VL	Regards sociologiques et enjeux contemporains	2	1	3

22 h.c./sem

SESSION 2

Nº de cours	Nom du cours	T	L	P
601-102-MQ	Littérature et imaginaire	3	1	3
340-102-MQ	L'être humain	3	0	3
109-102-MQ	Activité physique et efficacité	0	2	1
300-2A4-VL	Méthodes qualitatives en sciences humaines	2	2	2
330-1B4-VL	Les clés de l'histoire du monde depuis le 15e siècle	2	2	2
320-2C3-VL	La géographie des espaces mondiaux	2	1	3
385-2D3-VL	Initiation à la vie politique	2	1	3

23 h.c./sem

SESSION 3

Nº de cours	Nom du cours	T	L	P
601-103-MQ	Littérature québécoise	3	1	4
340-VPY-VL	Éthique et politique (secteur préuniversitaire)	3	0	3
604-100-R4	Anglais 1	2	1	3
COM-001-03	Cours complémentaire 1	3	0	3
360-3A4-VL	Analyse quantitative en sciences humaines	2	2	2
330-3C3-VL	Dans la tête des figures marquantes de l'histoire : de Jules César à Rosa Parks ✎	2	1	3
350-3B3-VL	Psychologie du développement humain ✎	2	1	3
383-3D3-VL	Nouvelle économie : de l'approche comportementale à l'environnement ✎	2	1	3
320-4B3-VL	Géographie du tourisme ✎	2	1	3
385-4F3-VL	Enjeux et actualités politiques ✎	2	1	3
387-4G3-VL	Environnement social et construction identitaire ✎	2	1	3

26 h.c./sem

SESSION 4

Nº de cours	Nom du cours	T	L	P
601-VPZ-VL	Communications en sciences et technique humaines	1	3	2
604-200-U4	Anglais 2 (secteur préuniversitaire)	3	0	3
109-103-MQ	Activité physique et autonomie	1	1	1
COM-002-03	Cours complémentaire 2	3	0	3
300-4A3-VL	Démarche d'intégration des acquis en sciences humaines*	1	2	3
350-4D3-VL	Psychologie sociale : expériences et projets d'action ✎✎	2	1	3
300-4C3-VL	Engagement citoyen et transformation sociale ✎✎	2	1	3
101-901-VL	Biologie humaine ✎✎✎	2	1	3
201-301-VL	Probabilités et statistiques ✎✎✎	2	1	3
320-4B3-VL	Géographie du tourisme ✎✎✎	2	1	3
330-3C3-VL	Dans la tête des figures marquantes de l'histoire : de Jules César à Rosa Parks ✎✎✎	2	1	3
383-3D3-VL	Nouvelle économie : de l'approche comportementale à l'environnement ✎✎✎	2	1	3
385-4F3-VL	Enjeux et actualités politiques ✎✎✎	2	1	3

24 h.c./sem

T : *Théorie* | **L** : *Laboratoire/Stage* | **P** : *Travaux*

* *Cours porteur.*

✎ *L'étudiant doit s'inscrire à trois (3) de ces six (6) cours.*

✎✎ *L'étudiant doit s'inscrire à un (1) de ces deux (2) cours.*

✎✎✎ *L'étudiant doit s'inscrire à deux (2) de ces six (6) cours.*

Le Cégep se réserve le droit de n'offrir que les cours ayant un nombre suffisant d'étudiant(e)s inscrit(e)s, à moins que le ou les cours ne soient essentiels à l'obtention du diplôme.

GRILLE DE COURS à titre indicatif

SESSION 1

Nº de cours	Nom du cours	T L P
601-101-MQ	Écriture et littérature	2 2 3
109-101-MQ	Activité physique et santé	1 1 1
340-101-MQ	Philosophie et rationalité	3 1 3
300-1A3-VL	Méthode de travail intellectuel	1 2 3
320-2C3-VL	La géographie des espaces mondiaux	2 1 3
330-1B4-VL	Les clés de l'histoire du monde depuis le 15e siècle	2 2 2
385-2D3-VL	Initiation à la vie politique	2 1 3

23 h.c./sem

SESSION 2

Nº de cours	Nom du cours	T L P
601-102-MQ	Littérature et imaginaire	3 1 3
340-102-MQ	L'être humain	3 0 3
109-102-MQ	Activité physique et efficacité	0 2 1
300-2A4-VL	Méthodes qualitatives en sciences humaines	2 2 2
350-2A3-VL	Initiation à la psychologie	2 1 3
383-1C3-VL	Initiation aux bases économiques en société	2 1 3
387-2E3-VL	Regards sociologiques et enjeux contemporains	2 1 3

22 h.c./sem

SESSION 3

Nº de cours	Nom du cours	T L P
601-103-MQ	Littérature québécoise	3 1 4
340-VPY-VL	Éthique et politique	3 0 3
604-100-R4	Anglais 1	2 1 3
COM-001-03	Cours complémentaire 1	3 0 3
360-3A4-VL	Analyse quantitative en sciences humaines	2 2 2
330-3C3-VL	Dans la tête des figures marquantes de l'histoire : de Jules César à Rosa Parks✎	2 1 3
350-3D3-VL	Psychologie sociale et environnementale✎	2 1 3
383-3E3-VL	Comprendre l'actualité économique internationale✎	2 1 3
320-3F3-VL	Grands enjeux géographiques✎	2 1 3
385-3G3-VL	Les relations internationales aux 20e et 21e siècles : entre guerre et paix✎	2 1 3
387-3H3-VL	Décolonisation et changements sociaux : la renégociation des pouvoirs✎	2 1 3

26 h.c./sem

SESSION 4

Nº de cours	Nom du cours	T L P
601-VPZ-VL	Communications en sciences et technique humaines	1 3 2
109-103-MQ	Activité physique et autonomie	1 1 1
COM-002-03	Cours complémentaire 2	3 0 3
604-200-U4	Anglais 2	3 0 3
300-4A3-VL	Démarche d'intégration des acquis en sciences humaines*	1 2 3
300-4D3-VL	Le développement durable : du local au mondial	2 1 3
330-4B3-VL	Sur les traces de l'histoire : étude sur le terrain✎✎	2 1 3
350-3D3-VL	Psychologie sociale et environnementale✎✎	2 1 3
383-3E3-VL	Comprendre l'actualité économique internationale✎✎	2 1 3
387-3H3-VL	Décolonisation et changements sociaux : la renégociation des pouvoirs✎✎	2 1 3

24 h.c./sem

T : Théorie | L : Laboratoire/Stage | P : Travaux

* *Cours porteur.*

✎ *L'étudiant doit s'inscrire à trois (3) de ces six (6) cours.*

✎✎ *L'étudiant doit s'inscrire à deux (2) de ces quatre (4) cours.*

Le Cégep se réserve le droit de n'offrir que les cours ayant un nombre suffisant d'étudiant(e)s inscrit(e)s, à moins que le ou les cours ne soient essentiels à l'obtention du diplôme.

GRILLE DE COURS à titre indicatif

SESSION 1

Nº de cours	Nom du cours	T L P
601-101-MQ	Écriture et littérature	2 2 3
340-101-MQ	Philosophie et rationalité	3 1 3
109-101-MQ	Activité physique et santé	1 1 1
300-1A3-VL	Méthode de travail intellectuel	1 2 3
320-2C3-VL	La géographie des espaces mondiaux	2 1 3
330-1B4-VL	Les clés de l'histoire du monde depuis le 15e siècle	2 2 2
387-2E3-VL	Regards sociologiques et enjeux contemporains	2 1 3

23 h.c./sem

SESSION 2

Nº de cours	Nom du cours	T L P
601-102-MQ	Littérature et imaginaire	3 1 3
340-102-MQ	L'être humain	3 0 3
109-102-MQ	Activité physique et efficacité	0 2 1
300-2A4-VL	Méthodes qualitatives en sciences humaines	2 2 2
383-1C3-VL	Initiation aux bases économiques en société	2 1 3
350-2A3-VL	Initiation à la psychologie	2 1 3
385-2D3-VL	Initiation à la vie politique	2 1 3

22 h.c./sem

SESSION 3

Nº de cours	Nom du cours	T L P
601-103-MQ	Littérature québécoise	3 1 4
340-VPY-VL	Éthique et politique	3 0 3
604-100-R4	Anglais 1	2 1 3
COM-001-03	Cours complémentaire 1	3 0 3
360-3A4-VL	Analyse quantitative en sciences humaines	2 2 2
330-3B3-VL	De la chasse aux mammouths au surf des neiges : le sport à travers l'histoire✎	2 1 3
350-3E3-VL	Psychologie du sport✎	2 1 3
383-3D3-VL	Nouvelle économie : de l'approche comportementale à l'environnement✎	2 1 3
320-4B3-VL	Géographie du tourisme✎	2 1 3
385-4F3-VL	Enjeux et actualités politiques✎	2 1 3
387-3G3-VL	Le monde du sport : un reflet de la société?✎	2 1 3

26 h.c./sem

SESSION 4

Nº de cours	Nom du cours	T L P
601-VPZ-VL	Communications en sciences et technique humaines	1 3 2
604-200-U4	Anglais 2 (secteur préuniversitaire)	3 0 3
109-103-MQ	Activité physique et autonomie	1 1 1
COM-002-03	Cours complémentaire 2	3 0 3
300-4A3-VL	Démarche d'intégration des acquis en sciences humaines*	1 2 3
350-4C3-VL	Sport et santé : projets d'action✎✎	2 1 3
300-4H3-VL	L'envers de la médaille : enjeux sociaux dans le sport✎✎	2 1 3
101-901-VL	Biologie humaine✎✎✎	2 1 3
320-4B3-VL	Géographie du tourisme✎✎✎	2 1 3
330-3B3-VL	De la chasse aux mammouths au surf des neiges : le sport à travers l'histoire✎✎✎	2 1 3
383-3D3-VL	Nouvelle économie : de l'approche comportementale à l'environnement✎✎✎	2 1 3
385-4F3-VL	Enjeux et actualités politiques✎✎✎	2 1 3

24 h.c./sem

T : *Théorie* | **L** : *Laboratoire/Stage* | **P** : *Travaux*

* *Cours porteur.*

✎ *L'étudiant doit s'inscrire à trois (3) de ces six (6) cours.*

✎✎ *L'étudiant doit s'inscrire à un (1) de ces deux (2) cours.*

✎✎✎ *L'étudiant doit s'inscrire à deux (2) de ces cinq (5) cours.*

Le Cégep se réserve le droit de n'offrir que les cours ayant un nombre suffisant d'étudiant(e)s inscrit(e)s, à moins que le ou les cours ne soient essentiels à l'obtention du diplôme.

GRILLE DE COURS à titre indicatif

Aussi offert au Centre d'études collégiales de Saint-Constant

SESSION 1

N° de cours	Nom du cours	T L P
601-101-MQ	Écriture et littérature	2 2 3
340-101-MQ	Philosophie et rationalité	3 1 3
109-101-MQ	Activité physique et santé	1 1 1
201-103-VL	Calcul différentiel	3 2 3
300-1A3-VL	Méthode de travail intellectuel	1 2 3
330-1B4-VL	Les clés de l'histoire du monde depuis le 15e siècle	2 2 2
383-1C3-VL	Initiation aux bases économiques en société	2 1 3

25 h.c./sem

SESSION 2

N° de cours	Nom du cours	T L P
601-102-MQ	Littérature et imaginaire	3 1 3
340-102-MQ	L'être humain	3 0 3
109-102-MQ	Activité physique et efficacité	0 2 1
300-2A4-VL	Méthodes qualitatives en sciences humaines	2 2 2
350-2A3-VL	Initiation à la psychologie	2 1 3
401-2B3-VL	Initiation à l'administration	2 1 3
201-203-VL	Calcul intégral ✎	2 2 2
320-2C3-VL	La géographie des espaces mondiaux ✎	2 1 3
385-2D3-VL	Initiation à la vie politique[1]	2 1 3
387-2E3-VL	Regards sociologiques et enjeux contemporains ✎	2 1 3

23 h.c./sem

SESSION 3

N° de cours	Nom du cours	T L P
601-103-MQ	Littérature québécoise	3 1 4
340-VPY-VL	Éthique et politique	3 0 3
604-100-R4	Anglais 1	2 1 3
COM-001-03	Cours complémentaire 1	3 0 3
360-3A4-VL	Analyse quantitative en sciences humaines	2 2 2
401-3B3-VL	Diagnostic de la performance dans les organisations	2 1 3
383-3F3-VL	L'entreprise et ses réalités économiques	2 1 3
320-2C3-VL	La géographie des espaces mondiaux ✎✎	2 1 3
385-2D3-VL	Initiation à la vie politique ✎✎	2 1 3
387-2E3-VL	Regards sociologiques et enjeux contemporains ✎✎	2 1 3

26 h.c./sem

SESSION 4

N° de cours	Nom du cours	T L P
601-VPZ-VL	Communications en sciences et technique humaines	1 3 2
604-200-U4	Anglais 2 (secteur préuniversitaire)	3 0 3
109-103-MQ	Activité physique et autonomie	1 1 1
COM-002-03	Cours complémentaire 2	3 0 3
300-4A3-VL	Démarche d'intégration des acquis en sciences humaines*	1 2 3
201-105-VL	Algèbre linéaire et géométrie vectorielle	2 2 2
300-4B3-VL	Enjeux économiques actuels des entreprises québécoises et canadiennes ✎✎✎	2 1 3
401-4C3-VL	Futurs gestionnaires en action! ✎✎✎	2 1 3

22 h.c./sem

T : *Théorie* | **L** : *Laboratoire/Stage* | **P** : *Travaux*

* *Cours porteur.*

✎ *L'étudiant doit s'inscrire à un (1) de ces quatre (4) cours.*

✎✎ *L'étudiant doit s'inscrire à deux (1) de ces trois (3) cours.*

✎✎✎ *L'étudiant doit s'inscrire à deux (1) de ces deux (2) cours.*

Le Cégep se réserve le droit de n'offrir que les cours ayant un nombre suffisant d'étudiant(e)s inscrit(e)s, à moins que le ou les cours ne soient essentiels à l'obtention du diplôme.

GRILLE DE COURS à titre indicatif

SESSION 1

Nº de cours	Nom du cours	T L P
601-101-MQ	Écriture et littérature	2 2 3
340-101-MQ	Philosophie et rationalité	3 1 3
109-101-MQ	Activité physique et santé	1 1 1
201-103-VL	Calcul différentiel	3 2 3
300-1A3-VL	Méthode de travail intellectuel	1 2 3
350-2A3-VL	Initiation à la psychologie	2 1 3
383-1C3-VL	Initiation aux bases économiques en société	2 1 3

24 h.c./sem

SESSION 2

Nº de cours	Nom du cours	T L P
601-102-MQ	Littérature et imaginaire	3 1 3
340-102-MQ	L'être humain	3 0 3
109-102-MQ	Activité physique et efficacité	0 2 1
300-2A4-VL	Méthodes qualitatives en sciences humaines	2 2 2
330-1B4-VL	Les clés de l'histoire du monde depuis le 15e siècle	2 2 2
201-203-VL	Calcul intégral	2 2 2
320-2C3-VL	La géographie des espaces mondiaux ✎	2 1 3
385-2D3-VL	Initiation à la vie politique ✎	2 1 3
387-2E3-VL	Regards sociologiques et enjeux contemporains ✎	2 1 3

24 h.c./sem

SESSION 3

Nº de cours	Nom du cours	T L P
601-103-MQ	Littérature québécoise	3 1 4
340-VPY-VL	Éthique et politique	3 0 3
604-100-R4	Anglais 1	2 1 3
COM-001-03	Cours complémentaire 1	3 0 3
360-3A4-VL	Analyse quantitative en sciences humaines	2 2 2
330-3B3-VL	De la chasse aux mammouths au surf des neiges : le sport à travers l'histoire ✎	2 1 3
350-3D3-VL	Psychologie sociale et environnementale ✎	2 1 3
383-3F3-VL	L'entreprise et ses réalités économiques ✎	2 1 3
320-2C3-VL	La géographie des espaces mondiaux ✎✎	2 1 3
385-2D3-VL	Initiation à la vie politique ✎✎	2 1 3
387-2E3-VL	Regards sociologiques et enjeux contemporains ✎✎	2 1 3

23 h.c./sem

SESSION 4

Nº de cours	Nom du cours	T L P
601-VPZ-VL	Communications en sciences et technique humaines	1 3 2
604-200-U4	Anglais 2 (secteur préuniversitaire)	3 0 3
109-103-MQ	Activité physique et autonomie	1 1 1
COM-002-03	Cours complémentaire 2	3 0 3
300-4A3-VL	Démarche d'intégration des acquis en sciences humaines*	1 2 3
201-105-VL	Algèbre linéaire et géométrie vectorielle	2 2 2
320-4B3-VL	Géographie du tourisme ✎✎✎	2 1 3
330-3B3-VL	De la chasse aux mammouths au surf des neiges : le sport à travers l'histoire ✎✎✎	2 1 3
350-3D3-VL	Psychologie sociale et environnementale ✎✎✎	2 1 3
383-3E3-VL	Comprendre l'actualité économique internationale ✎✎✎	2 1 3
385-4F3-VL	Enjeux et actualités politiques ✎✎✎	2 1 3
387-4G3-VL	Environnement social et construction identitaire ✎✎✎	2 1 3

25 h.c./sem

T : *Théorie* | **L** : *Laboratoire/Stage* | **P** : *Travaux*

* *Cours porteur.*

✎ *L'étudiant doit s'inscrire à un (1) de ces trois (3) cours.*

✎✎ *L'étudiant doit s'inscrire à deux (2) de ces trois (3) cours.*

✎✎✎ *L'étudiant doit s'inscrire à deux (2) de ces cinq (5) cours.*

Le Cégep se réserve le droit de n'offrir que les cours ayant un nombre suffisant d'étudiant(e)s inscrit(e)s, à moins que le ou les cours ne soient essentiels à l'obtention du diplôme.

500.AE - Cinéma, culture et création

ARTS, LETTRES ET COMMUNICATION

Possibilité de séjour pédagogique à l'international

Grille de cours et information complète > www.cegepvalleyfield.ca/programmes/programme/arts-lettres-et-communication/

Admission à la session d'automne uniquement

PARTICULARITÉS

- Visites de musées et galeries d'art, projections filmiques, pièces de théâtre, Festival TransAmériques, participation à des concours littéraires et de cinéma
- Locaux et équipements spécialisés
  - Studio de cinéma (tournage)
  - Salles de montage numérique
  - Plateaux de théâtre professionnels
- Centre de documentation à la bibliothèque du Cégep
  - Grand choix de films
  - De pièces de théâtre
  - De livres d'art
- Accès à 4 plateaux de diffusion, dont une salle de type cabaret et une autre pouvant accueillir 850 personnes
- Possibilité de participer aux activités de théâtre du Cégep

THÈMES ABORDÉS

- Art contemporain
- Cinéma
- Création et littérature
- Création cinématographique
- Histoire de l'art
- Jeu et mise en scène
- Langage théâtral
- Montage filmique
- Oeuvres québécoises et internationales
- Réalisation
- Scénarisation

PERSPECTIVES UNIVERSITAIRES

- Adaptation scolaire
- Animation
  - Radio, télévision, public
- Animation culturelle
- Archéologie
- Cinéma
- Communication
- Création littéraire
- Culture et tourisme
- Droit
- Écriture dramatique et scénarisation
- Édition
- Enseignement
- Géographie
- Gestion d'organismes culturels
- Histoire
- Histoire de l'art
- Interprétation
  - Télévision, cinéma, théâtre
- Intervention en loisirs
- Journalisme
- Linguistique
- Marketing et publicité
- Médiation culturelle
- Mise en scène
- Organisation d'événements
- Philosophie*
- Psychologie
- Relations industrielles
- Relations internationales
- Relations publiques
- Révision linguistique
- Sciences politiques
- Sexologie *
- Sociologie*
- Traduction
- Travail social
- Urbanisme

PRÉALABLE

Diplôme d'études secondaires

* D'autres préalables peuvent être requis en mathématiques et en biologie.

GRILLE DE COURS à titre indicatif

SESSION 1

Nº de cours	Nom du cours	T L P
601-101-MQ	Écriture et littérature	2 2 3
604-100-R4	Anglais 1	3 0 3
109-101-MQ	Activité physique et santé	1 1 1
520-133-VL	Histoire de l'art : les grands courants	2 1 3
560-114-VL	Technique de jeu et dramaturgie	2 2 3
530-114-VL	Langage cinématographique	2 2 5

20 h.c./sem

SESSION 2

Nº de cours	Nom du cours	T L P
601-102-MQ	Littérature et imaginaire	3 1 3
340-101-MQ	Philosophie et rationalité	3 1 3
604-200-U4	Anglais 2 (secteur préuniversitaire)	3 0 3
520-234-VL	Histoire de l'art moderne et de la photo	2 2 4
530-216-VL	Techniques du cinéma	3 3 5
560-234-VL	Mise en scène	2 2 3

25 h.c./sem

SESSION 3

Nº de cours	Nom du cours	T L P
601-103-MQ	Littérature québécoise	3 1 4
340-102-MQ	L'être humain	3 0 3
109-102-MQ	Activité physique et efficacité	0 2 1
COM-001-03	Cours complémentaire 1	2 1 3
530-316-VL	Réalisation en cinéma	3 3 5
601-334-VL	Mythes littéraires	2 2 3

22 h.c./sem

SESSION 4

Nº de cours	Nom du cours	T L P
601-VPW-VL	Communication en arts et lettres	1 3 2
340-VPY-VL	Éthique et politique (secteur préuniversitaire)	3 0 3
109-103-MQ	Activité physique et autonomie	1 1 1
COM-002-03	Cours complémentaire 2	2 1 3
520-443-VL	Art contemporain	2 1 3
530-415-VL	Projet cinématographique*	2 3 6
601-424-VL	Création littéraire	2 2 3

24 h.c./sem

T : *Théorie* | **L** : *Laboratoire/Stage* | **P** : *Travaux*

* *Cours porteur.*

Le Cégep se réserve le droit de n'offrir que les cours ayant un nombre suffisant d'étudiant(e)s inscrit(e)s, à moins que le ou les cours ne soient essentiels à l'obtention du diplôme.

510.A0

ARTS VISUELS

Possibilité de séjour pédagogique à l'international

Grille de cours et information complète > www.cegepvalleyfield.ca/programmes/programme/arts-visuels/

Admission à l'automne uniquement

Artsvisuels.CollegedeValleyfield

PARTICULARITÉS

- Visites d'expositions régionales, montréalaises et internationales
- Conférences et rencontres avec des artistes et différents intervenants du milieu des arts
- Participation aux Intercollégiaux
  - D'arts visuels
  - De bandes dessinées
  - De sculpture sur neige
- Plusieurs expositions d'œuvres étudiantes chaque année dont une permettant la vente d'œuvre sous forme d'un encan silencieux
- Accès à une salle d'exposition à l'intérieur du cégep
- Possibilité de séjour pédagogique et d'immersion culturelle à l'international
- Voir aussi
  - Double DEC – Sciences de la nature et Arts visuels

THÈMES ABORDÉS

- Art contemporain
- Dessin d'observation, d'interprétation et de l'espace
- Estampe et arts d'impression
- Exploration chromatique (couleurs)
- Histoire de l'art
- Infographie
- Langage visuel
- Peinture
- Photographie
- Sculpture
- Traitement de l'image numérique
- Vidéo d'art

PERSPECTIVES UNIVERSITAIRES

- Animation 3D
- Art thérapie
- Arts visuels et médiatiques
- Bande dessinée
- Design architectural
- Design d'intérieur
- Design de l'environnement
- Design de mode
- Design graphique
- Design industriel
- Enseignement primaire et secondaire
- Gestion d'organismes culturels
- Histoire de l'art
- Médiation culturelle
- Muséologie
- Photographie

PRÉALABLE

Diplôme d'études secondaires

GRILLE DE COURS à titre indicatif

SESSION 1

Nº de cours	Nom du cours	T L P
601-101-MQ	Écriture et littérature	2 2 3
109-101-MQ	Activité physique et santé	1 1 1
604-100-R4	Anglais 1	3 0 3
510-114-VL	Langage visuel	2 2 2
510-153-VL	Exploration chromatique	1 2 1
510-163-VL	Art et infographie	1 2 1
510-173-VL	Dessin d'observation	1 2 1
520-123-VL	Art contemporain et actuel	3 0 3

25 h.c./sem

SESSION 2

Nº de cours	Nom du cours	T L P
601-102-MQ	Littérature et imaginaire	3 1 3
340-101-MQ	Philosophie et rationalité	3 1 3
604-200-U4	Anglais 2 (secteur préuniversitaire)	3 0 3
109-102-MQ	Activité physique et efficacité	0 2 1
COM-001-03	Cours complémentaire 1	2 1 3
510-253-VL	Peinture 1	1 2 1
510-263-VL	Photographie	1 2 2
510-273-VL	Dessin espace	1 2 1
510-283-VL	Sculpture 1	1 2 1

28 h.c./sem

SESSION 3

Nº de cours	Nom du cours	T L P
601-103-MQ	Littérature québécoise	3 1 4
340-102-MQ	L'être humain	3 0 3
COM-002-03	Cours complémentaire 2	2 1 3
510-3P3-VL	Peinture 2	1 2 2
510-3S4-VL	Sculpture 2	1 3 1
510-3A3-VL	Atelier de création	2 1 1
510-393-VL	Art et nouvelles technologies 1	1 2 2
520-333-VL	Histoire de l'art 1	2 1 3

26 h.c./sem

SESSION 4

Nº de cours	Nom du cours	T L P
601-VPW-VL	Communication en arts et lettres	1 3 2
340-VPY-VL	Éthique et politique (secteur préuniversitaire)	3 0 3
109-103-MQ	Activité physique et autonomie	1 1 1
510-424-VL	Art et nouvelles technologies 2	2 2 2
510-453-VL	Arts d'impression	1 2 1
510-455-VL	Atelier d'intégration*	2 3 3
510-463-VL	Dessin d'interprétation	1 3 2
520-433-VL	Histoire de l'art 2	2 1 3

28 h.c./sem

T : *Théorie* | **L** : *Laboratoire/Stage* | **P** : *Travaux*

* *Cours porteur.*

Le Cégep se réserve le droit de n'offrir que les cours ayant un nombre suffisant d'étudiant(e)s inscrit(e)s, à moins que le ou les cours ne soient essentiels à l'obtention du diplôme.

141.A0

TECHNIQUES D'INHALOTHÉRAPIE

Grille de cours et information complète > www.cegepvalleyfield.ca/programmes/programme/inhalotherapie/

100% TAUX DE PLACEMENT

BOURSES PERSPECTIVE QUÉBEC

PARTICULARITÉS

- Stages dans différents milieux en Montérégie ou à Montréal
- Visite et ateliers au laboratoire d'anatomie de l'Université du Québec à Trois-Rivières (UQTR)
- Immersion clinique avec des mannequins haute-fidélité (intelligents et programmables) dans un centre de simulation adjacent aux locaux de classe
- Accès à la salle d'études RCR

THÈMES ABORDÉS

- Anatomie et physiopathologie des systèmes cardiopulmonaires
- Anesthésie
- Biochimie
- Épreuves de fonction pulmonaire et cardiovasculaire
- Épreuves des fonctions pulmonaires et cardiovasculaires
- Évaluation clinique
- Instrumentation et gaz respiratoires
- Néonatalogie (nouveau-nés) et pédiatrie
- Pharmacologie
- Relation d'aide et collaboration
- Soins critiques et urgences
- Soins respiratoires
- Support ventilatoire

PERSPECTIVES UNIVERSITAIRES

- Enseignement
- Gestion
- Soins de santé

MARCHÉ DU TRAVAIL

- Centres hospitaliers
- Cliniques du sommeil
- Cliniques médicales privées
- CLSC

CHAMPS D'INTERVENTION

- Assistance anesthésique
- Clinique d'enseignement, soins à domicile
- Épreuves des fonctions cardiovasculaires
- Soins critiques et d'urgence
- Soins respiratoires

PRÉALABLES

Diplôme d'études secondaires

TS 4e ou SN 4e ou Mathématiques 436

Chimie 5e

24,57 $

Salaire horaire brut moyen

Données issues du site Pygma.ca

GRILLE DE COURS à titre indicatif

SESSION 1

Nº de cours	Nom du cours	T	L	P
601-101-MQ	Écriture et littérature	2	2	3
604-100-R4	Anglais 1	3	0	3
109-102-MQ	Activité physique et efficacité	0	2	1
101-1P6-VL	Anatomie et physiologie cardiorespiratoires	4	2	4
141-123-VL	Initiation à la profession d'inhalothérapeute	2	1	2
141-134-VL	Instrumentation et gaz respiratoires	2	2	2
141-144-VL	Inhalothérapie appliquée 1	2	2	2
202-1P4-VL	Biochimie pour l'inhalothérapie 1	3	1	2

30 h.c./sem

SESSION 2

Nº de cours	Nom du cours	T	L	P
601-102-MQ	Littérature et imaginaire	3	1	3
340-101-MQ	Philosophie et rationalité	3	1	3
604-200-T4	Anglais 2 *Technique*	3	0	3
101-2P6-VL	Anatomie et physiologie humaines	5	1	3
141-223-VL	Pharmacologie en médecine cardiopulmonaire	2	1	2
141-254-VL	L'inhalothérapie appliquée 2 *(avec stage d'observation en milieu clinique)*	2	2	2
141-264-VL	Évaluation et monitorage cliniques	2	2	2
202-2P3-VL	Biochimie pour l'inhalothérapie 2	2	1	2

31 h.c./sem

SESSION 3

Nº de cours	Nom du cours	T	L	P
601-103-MQ	Littérature québécoise	3	1	4
340-102-MQ	L'être humain	3	0	3
109-101-MQ	Activité physique et santé	1	1	1
COM-001-03	Cours complémentaire 1	2	1	3
141-315-VL	Épreuves de fonction pulmonaire	3	2	2
141-324-VL	Épreuves de fonction cardiovasculaire	2	2	2
141-335-VL	Support ventilatoire	2	3	3
141-344-VL	Maladies et affections	4	0	3

30 h.c./sem

SESSION 4

Nº de cours	Nom du cours	T	L	P
601-VPZ-VL	Communication en sciences et techniques humaines	1	3	2
340-VPH-VL	Éthique et politique (tech. humaines)	3	0	3
109-103-MQ	Activité physique et autonomie	1	1	1
COM-002-03	Cours complémentaire 2	2	1	3
141-415-VL	Soins critiques cardio-respiratoires	3	2	3
141-426-VL	Techniques et procédures en anesthésie	3	3	4
141-434-VL	Néonatalogie et pédiatrie cardiopulmonaire	2	2	2
141-443-VL	L'inhalothérapie en milieu clinique 1	0	3	1
350-4N3-VL	Relation d'aide et collaboration	2	1	2

33 h.c./sem

SESSION 5

Nº de cours	Nom du cours	T	L	P
141-51A-VL	Soins critiques en milieu clinique	2	21	2
141-52B-VL	Fonction pulmonaire en milieu clinique	1	5	1
141-533-VL	Recherche et étude de cas	3	0	1

31 h.c./sem

SESSION 6

Nº de cours	Nom du cours	T	L	P
141-61C-VL	Assistance en anesthésie	1	19	1
141-624-VL	Soins respiratoires en néonatalogie et pédiatrie	0	4	1
141-633-VL	L'inhalothérapie en milieu clinqiue 2	0	3	1
141-663-VL	Études de cas cliniques (ESP)*	3	0	2

30 h.c./sem

T : *Théorie* | **L** : *Laboratoire/Stage* | **P** : *Travaux*

* *Cours porteur.*

Le Cégep se réserve le droit de n'offrir que les cours ayant un nombre suffisant d'étudiant(e)s inscrit(e)s, à moins que le ou les cours ne soient essentiels à l'obtention du diplôme.

CENTRE DE SIMULATION

CENTRE DE SIMULATION EN SANTÉ

UN MILIEU D'APPRENTISSAGE PAR IMMERSION CLINIQUE

Installé en 2015 au Cégep de Valleyfield, puis déplacé dans de plus grands espaces améliorés à l'été 2019, le Centre de simulation offre aux étudiant(e)s de Soins infirmiers et d'Inhalothérapie un environnement d'apprentissage à l'image de ce qu'on retrouve dans les milieux cliniques et hospitaliers.

LE CENTRE DE SIMULATION, C'EST...

- Des mannequins haute-fidélité (deux adultes, un enfant et deux bébés) et des espaces immersifs complets installés près des locaux de classe
- La possibilité d'expérimenter des situations diverses comme une dépression respiratoire, un accouchement ou un retour de salle d'opération
- Des salles de débreffage permettant l'écoute active et la rétroaction immédiate sur les apprentissages
- L'uniformisation des connaissances et des expériences permettant des interventions terrain plus confiantes, efficaces et sécuritaires
- Du matériel technologique spécialisé et des approches pédagogiques qui permettent une immersion dans la réalité des milieux de soins où nos étudiant(e)s vont aller travailler

CLINIQUE-ÉCOLE EN SANTÉ

QU'EST-CE QUE LA CLINIQUE-ÉCOLE EN SANTÉ ?

La Clinique-école en santé favorise l'apprentissage et l'attachement du métier d'infirmier(-ère)s pour nos étudiant(e)s en Soins infirmiers. C'est un milieu de stage complémentaire aux stages en milieux hospitaliers. Cet environnement contrôlé permet aux étudiant(e)s du programme de compléter différentes activités de stage en accueillant, entre autres, des usagers référés par les organismes partenaires et des spécialistes de la santé. Différents services sont offerts gratuitement aux membres de la communauté régionale :

- Prélèvements sanguins
- Analyse d'urine
- Analyse de selle
- Réfection de pansement
- Enlever des points de suture
- Enlever des agrafes
- Administration de médicaments intramusculaire et sous-cutanée
- Vaccination
- Soins de cathéter central
- Prise de tension artérielle
- Lavage d'oreilles
- Évaluation de la personne en perte d'autonomie

LA CLINIQUE-ÉCOLE EN SANTÉ C'EST...

- Le privilège d'une formation terrain encore plus collée sur la réalité
- Une équipe médicale qui offre des heures de pratique à même ses locaux
- Du matériel technologique spécialisé et des approches pédagogiques se rapprochant des réalités du marché du travail
- Des retombées positives pour le développement de l'autonomie infirmière, la prospérité du réseau de la santé et l'accessibilité à des soins de qualité pour l'ensemble de la communauté

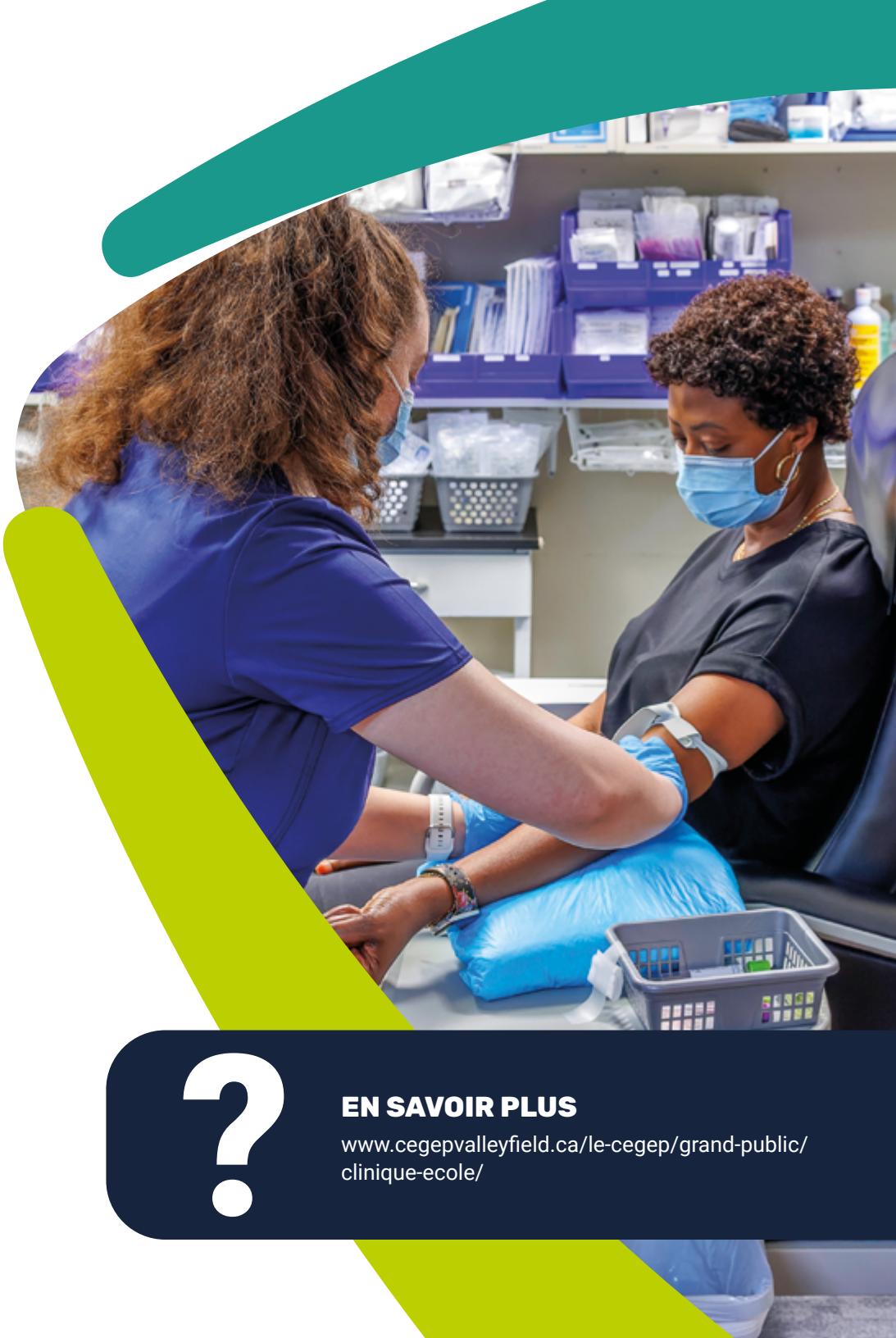

EN SAVOIR PLUS

www.cegepvalleyfield.ca/le-cegep/grand-public/clinique-ecole/

180.A0

SOINS INFIRMIERS

Possibilité de séjour pédagogique à l'international

Grille de cours et information complète > www.cegepvalleyfield.ca/programmes/programme/soins-infirmiers/

Au Cégep de Valleyfield – Campus principal (Possibilité de débuter à la session d'automne et d'hiver)
Au Centre d'études de Vaudreuil-Dorion (Possibilité de débuter à la session d'hiver)
Au Centre intégré de formation à l'Hôpital Anna-Laberge (Possibilité de débuter à la session d'automne)

BOURSES PERSPECTIVE QUÉBEC

PARTICULARITÉS

- Stages en milieu clinique à chaque session dans différents secteurs
- Stage à la clinique-école du Cégep
- Immersion clinique avec mannequins haute-fidélité (intelligents et programmables) dans un centre de simulation adjacent aux locaux de classe
- Proximité des centres hospitaliers et des milieux cliniques
- Formule DEC-BAC (5 ans d'études)
  - Exemption de la 1re année à l'Université de Sherbrooke au Baccalauréat en Soins infirmiers
- Implications communautaires
  - Activités de sensibilisation
- Autres milieux de formation, pour les cours spécifiques uniquement :
  - Hôpital Anna-Laberge de Châteauguay
  - Centre d'études de Vaudreuil-Dorion

THÈMES ABORDÉS

- Chirurgie
- Communication
- Interventions cliniques
- Le corps humain
- Médecine
- Pédiatrie
- Périnatalité
- Personne en déclin fonctionnel
- Prévention
- Psychologie
- Réadaptation
- Santé mentale
- Services ambulatoires
- Sociologie
- Thérapie médicamenteuse
- Vaccination

PERSPECTIVES UNIVERSITAIRES

- Enseignement
- Gestion
- Recherche
- Sciences infirmières (infirmière clinicienne, infirmière praticienne spécialisée)

MARCHÉ DU TRAVAIL

- CHSLD
- Centres hospitaliers
- Cliniques privées
- CLSC
- Groupe de médecine familiale
- Industries

MILIEUX CLINIQUES VARIÉS

Médecine, chirurgie, salle d'opération, pédiatrie, périnatalité, santé mentale, oncologie, hémodialyse, gériatrie active

PRÉALABLES

Diplôme d'études secondaires

Sciences physiques STE 4e ou SE 4e ou 436

Chimie 5e

Possibilité de compléter le préalable pendant la formation

24,51 $

Salaire horaire brut moyen

Données issues du site Pygma.ca

GRILLE DE COURS à titre indicatif

Offert à Valleyfield, Châteauguay et Vaudreuil-Dorion

SESSION 1

Nº de cours	Nom du cours	T	L	P
601-101-MQ	Écriture et littérature	2	2	3
604-100-R4	Anglais 1	3	0	3
109-102-MQ	Activité physique et efficacité	0	2	1
COM-001-03	Cours complémentaire 1	2	1	3
101-116-VL	Le corps humain 1	4	2	4
180-1A3-VL	Pratique professionnelle en soins infirmiers	2	1	1
180-128-VL	Interventions cliniques en soins infirmiers 1	2	6	3

29 h.c./sem

SESSION 2

Nº de cours	Nom du cours	T	L	P
601-102-MQ	Littérature et imaginaire	3	1	3
604-200-T4	Anglais 2 *(secteur technique)*	3	0	3
COM-002-03	Cours complémentaire 2	2	1	3
101-214-VL	Le corps humain 2	2	2	2
180-2A3-VL	Communication en soins infirmiers	2	1	1
180-226-VL	Interventions cliniques en soins infirmiers 2	1	5	1
180-233-VL	Thérapie médicamenteuse en soins infirmiers	2	1	2
350-213-VL	Psychologie 1 (enfant)	2	1	3

29 h.c./sem

SESSION 3

Nº de cours	Nom du cours	T	L	P
601-103-MQ	Littérature québécoise	3	1	4
340-101-MQ	Philosophie et rationalité	3	1	3
101-314-VL	Le corps humain 3	2	2	2
180-31D-VL	Soins infirmiers en chirurgie	4	9	5
180-333-VL	Enseignement à la clientèle	2	1	2
350-313-VL	Psychologie 2 (adolescent et adulte)	2	1	3

31 h.c./sem

SESSION 4

Nº de cours	Nom du cours	T	L	P
601-VPZ-VL	Communication en sciences et techniques humaines	1	3	2
340-102-MQ	L'être humain	3	0	3
109-101-MQ	Activité physique et santé	1	1	1
101-414-VL	Le corps humain 4	2	2	2
180-4A9-VL	Soins infirmiers en périnatalité	2	7	2
180-529-VL	Soins infirmiers en pédiatrie	2	7	2
387-423-VL	Sociologie 1 (famille)	2	1	3

34 h.c./sem

SESSION 5

Nº de cours	Nom du cours	T	L	P
340-VPH-VL	Éthique et politique (tech. humaines)	3	0	3
180-41A-VL	Soins infirmiers en santé mentale	3	7	3
180-547-VL	Soins infirmiers en services ambulatoires	1	6	1
180-53N-VL	Soins infirmiers en médecine	1	8	1
387-513-VL	Sociologie 2 (santé)	2	1	3

32 h.c./sem

SESSION 6

Nº de cours	Nom du cours	T	L	P
109-103-MQ	Activité physique et autonomie	1	1	1
180-62A-VL	Soins infirmiers à l'adulte	0	12	1
180-633-VL	Visions professionnelles	3	0	3
180-638-VL	Soins infirmiers à la personne en perte d'autonomie	2	6	1
180-647-VL	Stage synthèse*	0	7	1

32 h.c./sem

T : *Théorie* | **L** : *Laboratoire/Stage* | **P** : *Travaux*

* *Cours porteur.*

Le Cégep se réserve le droit de n'offrir que les cours ayant un nombre suffisant d'étudiant(e)s inscrit(e)s, à moins que le ou les cours ne soient essentiels à l'obtention du diplôme.

210.AB - Offert en alternance travail-études (ATE) > stages rémunérés

TECHNIQUES DE LABORATOIRE : CHIMIE ANALYTIQUE

Grille de cours et information complète > www.cegepvalleyfield.ca/programmes/programme/laboratoire-chimie-analytique/

BOURSES PERSPECTIVE QUÉBEC

Possibilité de séjour pédagogique d'échantillonnage international

PARTICULARITÉS

- Possibilité de trois stages rémunérés en entreprise, formule alternance travail-études
- Bourses de persévérance
- Cours crédités dans des programmes universitaires au Québec
  - Formule DEC-BAC et passerelles
- Aide à la réussite
  - Chimie et mathématiques
  - Heures d'accompagnement ajoutées à l'horaire
- Laboratoires modernes équipés d'instruments d'analyse à la fine pointe de la technologie et fidèles à ce qu'on retrouve en entreprises d'échantillonnage
- Possibilité d'un séjour pédagogique à l'international en lien avec de l'échantillonnage environnemental
- Petites cohortes, assurant un support personnalisé par les enseignant(e)s
- Durée du programme de 3 ans, plus une session d'été semi-intensive

THÈMES ABORDÉS

- Analyse de molécules bioorganiques et de contaminants
- Analyse quantitative de produits provenant des milieux pharmaceutiques et de la santé, agroalimentaires et environnementaux, miniers et métallurgiques
- Analyses en laboratoire
- Chimie industrielle et nouvelles technologies
- Contrôle de qualité
- Prélèvement d'échantillons
- Propriété des molécules
- Recherche scientifique
- Compréhension et maintenance des appareils d'analyse
- Santé, sécurité et bonne pratique de laboratoire
- Compréhension des concepts chimiques présent dans la vie de tous les jours

PERSPECTIVES UNIVERSITAIRES

- Biochimie
- Chimie
- Chimie criminalistique
- Chimie de l'environnement
- Chimie des matériaux
- Génie chimique
- Pharmaceutique

MARCHÉ DU TRAVAIL

- Secteur environnemental
- Industries agroalimentaires
- Fabricants de cosmétiques
- Fabrication et analyse de polymères (plastiques)
- Brasserie et distillerie
- Industries chimiques
- Laboratoires pharmaceutiques
- Chimie légale (judiciaire)
- Mines et laboratoires de métallurgie
- Pétrochimie
- Laboratoire de biotechnologies
- Centre de recherche

PRÉALABLES

Diplôme d'études secondaires

TS 5e ou SN 5e ou Mathématiques 526

Chimie 5e (ou Chimie 534 et Physique 534)

Possibilité de s'inscrire au cheminement Tremplin DEC pour compléter un cours de mise à niveau et suivre en même temps 2 cours en Techniques de laboratoire : Chimie analytique.

26,75 $

Salaire horaire brut moyen

Données issues du site www.inforoutefpt.org

GRILLE DE COURS à titre indicatif

SESSION 1

Nº de cours	Nom du cours	T	L	P
604-100-R4	Anglais 1	3	0	3
COM-001-03	Cours complémentaire 1	2	1	3
109-102-MQ	Activité physique et efficacité	0	2	1
201-1C4-VL	Mathématiques appliquées à la chimie analytique	2	2	2
203-105-VL	Électricité et magnétisme (physique 1)	3	2	3
210-104-VL	Introduction aux techniques de laboratoire	1	3	2
210-114-VL	Initiation aux principes chimiques	1	3	2
210-135-VL	Chimie générale	3	2	2

30 h.c./sem

SESSION 2

Nº de cours	Nom du cours	T	L	P
601-101-MQ	Écriture et littérature	2	2	3
604-200-T4	Anglais 2 *(secteur technique)*	3	0	3
109-101-MQ	Activité physique et santé	1	1	1
201-3C4-VL	Calcul différentiel et intégral appliqués à la chimie analytique	3	1	3
203-205-VL	Optique et physique moderne (physique 2)	3	2	2
210-204-VL	Phénomènes chimiques en solution	3	1	2
210-214-VL	Préparation et analyse de solutions	1	3	2
210-234-VL	Introduction aux appareils d'analyse	2	2	1

30 h.c./sem

STAGE ATE ÉTÉ

Nº de cours	Nom du cours	T	L	P
ATE-100-VL	Stage 1	0	0	0

0 h.c./sem

SESSION 3

Nº de cours	Nom du cours	T	L	P
601-102-MQ	Littérature et imaginaire	3	1	3
340-101-MQ	Philosophie et rationalité	3	1	3
109-103-MQ	Activité physique et autonomie	1	1	1
201-2C4-VL	Statistiques appliquées à la chimie analytique	2	2	2
210-304-VL	Chimie analytique 1	3	1	2
210-305-VL	Chimie organique	3	2	3
210-324-VL	Analyses volumétriques et spectroscopiques	1	3	2
210-334-VL	Chimie thermodynamique	2	2	2
210-344-VL	Introduction à la profession	3	1	1

35 h.c./sem

SESSION 4

Nº de cours	Nom du cours	T	L	P
601-103-MQ	Littérature québécoise	3	1	4
340-102-MQ	L'être humain	3	0	3
COM-002-03	Cours complémentaire 2	2	1	3
210-404-VL	Chimie analytique 2	3	1	2
210-405-VL	Chimie physique	3	2	2
210-424-VL	Laboratoire d'analyses quantitatives	1	3	2
210-434-VL	Chimie organique et biomolécules	3	1	2
210-444-VL	Synthèse et analyse de composés organiques	1	3	2

31 h.c./sem

STAGE ATE ÉTÉ

Nº de cours	Nom du cours	T	L	P
ATE-200-VL	Stage 2	0	0	0

0 h.c./sem

SESSION 5

Nº de cours	Nom du cours	T	L	P
601-VPY-VL	Communication en sciences et techniques physiques	1	3	2
340-VPP-VL	Éthique et politique (tech. physiques)	3	0	3
101-513-VL	Microbiologie appliquée	1	2	1
210-504-VL	Méthodes électrochimiques et thermiques 1	1	3	1
210-514-VL	Méthodes de séparation 1	1	3	1
210-524-VL	Méthodes spectroscopiques 1	1	3	1
210-508-VL	Chimie bioorganique et médicinale	4	4	4

30 h.c./sem

STAGE ATE HIVER

Nº de cours	Nom du cours	T	L	P
ATE-300-VL	Stage 3	0	0	0

0 h.c./sem

SESSION 6 (AVRIL À JUIN)

Nº de cours	Nom du cours	T	L	P
210-604-VL	Chimie industrielle et des nouvelles technologies	3	1	1
210-614-VL	Méthodes électrochimiques et thermiques 2	1	3	1
210-624-VL	Méthodes de séparation 2	1	3	1
210-634-VL	Méthodes spectroscopiques 2	1	3	1
210-605-VL	Projet synthèse*	1	4	4

21 h.c./sem

T : *Théorie* | **L** : *Laboratoire/Stage* | **P** : *Travaux*

* *Cours porteur.*

Le Cégep se réserve le droit de n'offrir que les cours ayant un nombre suffisant d'étudiant(e)s inscrit(e)s, à moins que le ou les cours ne soient essentiels à l'obtention du diplôme.

241.A0 - Possibilité en alternance travail-études (ATE) > stages rémunérés

TECHNIQUES DE GÉNIE MÉCANIQUE

Grille de cours et information complète > www.cegepvalleyfield.ca/programmes/programme/genie-mecanique/

Accès à d'autres programmes en Génie.
Certains préalables peuvent être requis.

BOURSES PERSPECTIVE QUÉBEC

PARTICULARITÉS

- Possibilité de 3 stages rémunérés en entreprise
- Formation généraliste en conception, fabrication, maintenance et production industrielle
- Des apprentissages axés sur la pratique et sur les besoins technologiques des industries, jumelés à des visites d'entreprises dans des milieux variés
- Participation à des concours provinciaux
  - Plusieurs podiums aux Olympiades québécoises des métiers et des technologies
- Bourses d'excellence, de persévérance et d'implication offertes par le Cégep et par les entreprises de la région
  - Plus de 4 000 $ remis chaque année

THÈMES ABORDÉS

- Assemblages mécaniques
- Dessin technique et conception de systèmes mécaniques assistés par ordinateur
- Entretien d'équipements industriels
- Étude des matériaux
- Fabrication assistée par ordinateur et programmation graphique
- Méthodes de fabrications
  - Usinage
  - Métal en feuille
  - Impression 3D
- Physique mécanique
- Production industrielle
- Résolution de problèmes
- Systèmes hydrauliques, pneumatiques et robotiques

PERSPECTIVES UNIVERSITAIRES

- Génie aéronautique
- Génie biomédical
- Génie de la production automatisée
- Génie des opérations et de la logistique
- Génie mécanique

MARCHÉ DU TRAVAIL

- Dessin et conception mécanique
- Fabrication mécanique
- Gestion et planification de la production
- Inspection et contrôle de la qualité
- Mécanique d'entretien industriel
- Programmation de machines industrielles et à commandes numériques
- Représentation technique

PRÉALABLES

Diplôme d'études secondaires

TS 4e/SN 4e ou CST 5e ou Mathématiques 526

Physique 5e

Possibilité de s'inscrire au cheminement Tremplin DEC pour compléter un cours de mise à niveau et suivre en même temps 2 cours en Techniques de génie mécanique.

23,73 $

Salaire horaire brut moyen

Données issues du site Pygma.ca

241.A0 - Techniques de génie mécanique

GRILLE DE COURS à titre indicatif

Pour les étudiant(e)s en alternance travail-études, deux stages d'été s'ajoutent à la grille de cours.

SESSION 1

Nº de cours	Nom du cours	T	L	P
601-101-MQ	Écriture et littérature	2	2	3
109-102-MQ	Activité physique et efficacité	0	2	1
604-100-R4	Anglais 1	3	0	3
201-1M5-VL	Mathématiques appliquées au génie mécanique 1	3	2	3
241-114-VL	Croquis, lecture de plans et DAO	2	2	1
241-124-VL	Technologie de construction mécanique	2	2	1
241-137-VL	Procédés de fabrication 1	2	5	1
241-144-VL	Transformation et analyse des matériaux	2	2	1

33 h.c./sem

SESSION 2

Nº de cours	Nom du cours	T	L	P
601-102-MQ	Littérature et imaginaire	3	1	3
201-3M4-VL	Mathématiques appliquées au génie mécanique 2	2	2	2
203-2N5-VL	Physique mécanique (cinématique et dynamique)	3	2	3
241-214-VL	Croquis, lecture de plans et DAO 2	2	2	2
241-237-VL	Procédés de fabrication 2	2	5	1
241-244-VL	Automatismes industriels 1	2	2	2
241-423-VL	Fabrication d'éléments mécano soudés	1	2	1

31 h.c./sem

SESSION 3

Nº de cours	Nom du cours	T	L	P
601-103-MQ	Littérature québécoise	3	1	4
604-200-T4	Anglais 2 *(secteur technique)*	3	0	3
203-3N5-VL	Statique et résistance des matériaux	3	2	3
241-314-VL	Conception assistée par ordinateur	2	2	1
241-324-VL	Cotation fonctionnelle	2	2	2
241-337-VL	Procédés de fabrication 3 et C/N	2	5	1
241-344-VL	Automatismes industriels 2	2	2	2

31 h.c./sem

SESSION 4

Nº de cours	Nom du cours	T	L	P
340-101-MQ	Philosophie et rationalité	3	1	3
109-101-MQ	Activité physique et santé	1	1	1
241-224-VL	Métrologie et contrôle de la qualité	2	2	1
241-414-VL	Calculs d'organes de machines	2	2	2
241-435-VL	Hydraulique et pneumatique industrielles	3	2	3
241-445-VL	Entretien d'équipements industriels	2	3	1
241-537-VL	Procédés de fabrication 4 et C/N	2	5	1

31 h.c./sem

SESSION 5

Nº de cours	Nom du cours	T	L	P
601-VPY-VL	Communication en sciences et techniques physiques	1	3	2
340-102-MQ	L'être humain	3	0	3
COM-001-03	Cours complémentaire 1	2	1	3
241-614-VL	CAO 2 et modélisation	2	2	2
241-634-VL	Programmation graphique assistée par ordinateur	2	2	2
241-644-VL	Conception et entretien de systèmes hydrauliques et pneumatiques	2	2	1
241-657-VL	Méthode d'usinage en série et fabrication d'outillages	2	5	1

29 h.c./sem

SESSION 6

Nº de cours	Nom du cours	T	L	P
340-VPP-VL	Éthique et politique (tech. physiques)	3	0	3
109-103-MQ	Activité physique et autonomie	1	1	1
COM-002-03	Cours complémentaire 2	2	1	3
241-514-VL	Dessin de construction mécanique	2	2	3
241-525-VL	Analyse de fabrication et conception de montages d'usinage	2	3	3
241-544-VL	Production industrielle	2	2	2
241-624-VL	Traitements thermiques des matériaux	2	2	1
241-666-VL	Projet synthèse*	2	4	1

31 h.c./sem

T : *Théorie* | L : *Laboratoire/Stage* | P : *Travaux*

* *Cours porteur.*

La réussite de l'épreuve synthèse de programme est indépendante de celle des cours porteurs

Le Cégep se réserve le droit de n'offrir que les cours ayant un nombre suffisant d'étudiant(e)s inscrit(e)s, à moins que le ou les cours ne soient essentiels à l'obtention du diplôme.

221.B0

TECHNOLOGIE DU GÉNIE CIVIL

NOUVEAU PROGRAMME : DÉBUT À L'AUTOMNE 2024

- DEC portable
- Formule alternance travail-études (ATE)
  - Stages rémunérés durant l'été
- Apprentissage en milieu de travail (AMT)
  - Au moins 20 % des heures de la formation spécifique sur le terrain
- Locaux modernes et adaptés aux réalités du marché

CE PROGRAMME T'INTÉRESSE?
www.cegepvalleyfield.ca/programmes/programme/technologie-du-genie-civil

AGRANDISSEMENT MAJEUR POUR GÉNIE MÉCANIQUE ET GÉNIE CIVIL

- INVESTISSEMENT DE 16 M$
- LOCAUX MODERNES, ADAPTÉS AUX RÉALITÉS DU MILIEU
- ÉQUIPEMENT À LA FINE POINTE DE LA TECHNOLOGIE
- OUVERTURE PRÉVUE À L'AUTOMNE 2024

243.D0 - Possibilité en alternance travail-études (ATE) > stages rémunérés

TECHNOLOGIE DU GÉNIE ÉLECTRIQUE : AUTOMATISATION ET CONTRÔLE

Grille de cours et information complète > www.cegepvalleyfield.ca/programmes/programme/genie-electrique-automatisation-et-controle/

Accès à d'autres programmes en génie.
Certains préalables peuvent être requis.

BOURSES PERSPECTIVE QUÉBEC

PARTICULARITÉS

- Possibilité de 3 stages rémunérés en entreprise
- Formation axée sur la réalisation de projets en robotique et positionnement, automatisation, électricité, instrumentation et contrôle.
- Collaboration étroite avec les entreprises régionales et visites industrielles dans des milieux variés (entreprises de services publics d'électricité, usines de fabrication de matériel électrique et électronique, sociétés de conseils techniques)
- Participation à des concours provinciaux et nationaux
- Olympiades québécoises et olympiades canadiennes de la formation professionnelle et technique
- Bourses d'excellence, d'entraide, d'amélioration et d'habiletés techniques
  - Plus de 5 000 $ remis chaque année

THÈMES ABORDÉS

- Automatisation
- Robotique
- Vision et positionnement
- Gestion de l'énergie électrique
- Instrumentation et contrôle
- Supervision et animation des procédés industriels
- Installation et maintenance
- Entretien et dépannage
- Internet des objets
- Réseaux de communications industriels

PERSPECTIVES UNIVERSITAIRES

- Génie électrique
- Génie de la production automatisée
- Génie des technologies de l'information
- Génie logiciel
- Génie microélectronique
- Enseignement

MARCHÉ DU TRAVAIL

- Entreprises de fabrication manufacturière
- Entreprises d'intégration de cellules robotisées
- Entreprises de production et de distribution de l'énergie électrique
- Entreprises de services
- Firmes d'ingénieur(e)s-conseils
- Industries de la transformation
- Usines de filtration et de traitement des eaux

PRÉALABLES

Diplôme d'études secondaires

TS 4e/SN 4e ou CST 5e ou Mathématiques 436

Sciences physiques STE 4e ou SE 4e ou 436

Possibilité de s'inscrire au cheminement Tremplin DEC pour compléter un cours de mise à niveau et suivre en même temps 2 cours en Technologie du génie électrique : automatisation et contrôle.

28,60 $

Salaire horaire brut moyen

Données issues du site Pygma.ca

243.D0 - Technologies du génie électrique : automatisation et contrôle

GRILLE DE COURS à titre indicatif

Pour les étudiant(e)s en alternance travail-études, deux stages d'été s'ajoutent à la grille de cours.

SESSION 1

Nº de cours	Nom du cours	T	L	P
601-101-MQ	Écriture et littérature	2	2	3
604-100-R4	Anglais 1	3	0	3
109-101-MQ	Activité physique et santé	1	1	1
201-1E3-VL	Mathématiques appliquées en automatisation et contrôle 1	2	1	2
243-1B7-VL	Automatismes 1	3	4	3
243-1D6-VL	Circuits électriques	3	3	2
243-1H3-VL	DAO appliqué en automatisation et contrôle	1	2	2

28 h.c./sem

SESSION 2

Nº de cours	Nom du cours	T	L	P
601-102-MQ	Littérature et imaginaire	3	1	3
604-200-T4	Anglais 2 *(secteur technique)*	3	0	3
COM-001-03	Cours complémentaire 1	2	1	3
243-2B6-VL	Automatismes 2	3	3	2
243-2C4-VL	Robotique 1	2	2	2
243-2D6-VL	Montages électriques	3	3	1
243-2J3-VL	Santé et sécurité en automatisation et contrôle	3	0	1

29 h.c./sem

SESSION 3

Nº de cours	Nom du cours	T	L	P
601-103-MQ	Littérature québécoise	3	1	4
201-3E5-VL	Mathématiques appliquées en automatisation et contrôle 2	3	2	2
243-3B6-VL	Interface opérateur et contrôle analogique	3	3	2
243-3C4-VL	Robotique 2	2	2	2
243-3D6-VL	Éléments d'un réseau électrique	3	3	2
243-3F6-VL	Instrumentation 1	3	3	2

31 h.c./sem

SESSION 4

Nº de cours	Nom du cours	T	L	P
340-101-MQ	Philosophie et rationalité	3	1	3
203-4E5-VL	Mécanique, fluides et chaleur	3	2	2
243-4B6-VL	Réseaux industriels	3	3	2
243-4C4-VL	Robotique 3	2	2	2
243-4D6-VL	Commande et protection des moteurs	3	3	2
243-4F5-VL	Instrumentation 2	2	3	2

30 h.c./sem

SESSION 5

Nº de cours	Nom du cours	T	L	P
340-102-MQ	L'être humain	3	0	3
109-102-MQ	Activité physique et efficacité	0	2	1
243-5B4-VL	Sécurité des systèmes automatisés	2	2	2
243-5C6-VL	Système de positionnement	3	3	2
243-5D6-VL	Installation de panneaux électriques	3	3	2
243-5F6-VL	Instruments d'analyse industrielle et communication	3	3	2
243-5G5-VL	Projet-guide	3	2	2

32 h.c./sem

SESSION 6

Nº de cours	Nom du cours	T	L	P
601-VPZ-VL	Communication en sciences et techniques humaines	1	3	2
340-VPP-VL	Éthique et politique (tech. physiques)	3	0	3
109-103-MQ	Activité physique et autonomie	1	1	1
COM-002-03	Cours complémentaire 2	2	1	3
243-6B6-VL	Mise en service des systèmes automatisés	3	3	2
243-6D6-VL	Mise en service des systèmes électriques	3	3	2
243-6F6-VL	Installation d'une boucle de régulation	3	3	2
243-6G6-VL	Stage en automatisation et contrôle	1	5	2

36 h.c./sem

T : *Théorie* | L : *Laboratoire/Stage* | P : *Travaux*

Le Cégep se réserve le droit de n'offrir que les cours ayant un nombre suffisant d'étudiant(e)s inscrit(e)s, à moins que le ou les cours ne soient essentiels à l'obtention du diplôme.

310.C0

TECHNIQUES JURIDIQUES

Grille de cours et information complète > www.cegepvalleyfield.ca/programmes/programme/juridiques/

PARTICULARITÉS

- Jurithèque : espace de documentation spécialisée réservé aux étudiant(e)s du programme
- Passerelles DEC-BAC avec les Facultés de Droit des universités
  - Laval
  - Sherbrooke
  - Montréal
  - Ottawa
- Proximité des bureaux d'avocats, de notaires et du palais de justice de Salaberry-de-Valleyfield (facilitant pour la recherche d'information et pour le stage à la fin de la formation)
- Accès à une salle d'études informatisée réservée aux étudiant(e)s du programme

THÈMES ABORDÉS

- Introduction au droit et à la terminologie juridique
- Personnes, famille et biens
- Famille et successions
- Droit des obligations et responsabilité civile
- Preuve et procédure civile
- Recherche juridique
- Droit contractuel (vente, mandat, louage, etc.)
- Droit commercial et corporatif
- Droit administratif
- Droit criminel et procédure pénale
- Greffe civil, criminel et municipal
- Droit du travail
- Droit notarial
- Vérification des titres de propriété
- Sûretés et publicité des droits
- Rédaction juridique
- Stage pratique de 15 semaines en milieu juridique

PERSPECTIVES UNIVERSITAIRES

- Affaires publiques et relations internationales
- Criminologie
- Droit
- Droit : Administration des affaires (BAC et Maîtrise)
- Études politiques appliquées
- Études internationales
- Relations internationales et droit international
- Sciences politiques

MARCHÉ DU TRAVAIL

- Bureaux d'avocats, de notaires, d'huissiers
- Contentieux d'entreprises
- Compagnies d'assurances
- Cours de justice
- Institutions financières
- Maisons de recherche d'incorporation
- Municipalités et gouvernements
- Ordres professionnels
- Syndics de faillite

PRÉALABLES

Diplôme d'études secondaires

CST 4e ou Mathématiques 416

95,7 %

Taux de placement des diplômés se destinant à l'emploi

Données issues du site Pygma.ca

GRILLE DE COURS à titre indicatif

SESSION 1

Nº de cours	Nom du cours	T L P
601-101-MQ	Écriture et littérature	2 2 3
604-100-R4	Anglais 1	3 0 3
109-101-MQ	Activité physique et santé	1 1 1
310-115-VL	Personnes, famille et biens	4 1 4
310-123-VL	Introduction au droit et à la terminologie juridique	2 1 3
310-133-VL	Professions à titre de technicien juridique	2 1 3
310-144-VL	Recherche documentaire en droit	2 2 3

24 h.c./sem

SESSION 2

Nº de cours	Nom du cours	T L P
601-102-MQ	Littérature et imaginaire	3 1 3
340-101-MQ	Philosophie et rationalité	3 1 3
604-200-T4	Anglais 2 *(secteur technique)*	3 0 3
310-214-VL	Famille et successions	3 1 3
310-223-VL	Introduction aux contrats nommés	1 2 2
310-224-VL	Obligations et responsabilité civile	3 1 3
310-244-VL	Procédure civile 1	3 1 3

26 h.c./sem

SESSION 3

Nº de cours	Nom du cours	T L P
601-103-MQ	Littérature québécoise	3 1 4
340-102-MQ	L'être humain	3 0 3
109-102-MQ	Activité physique et efficacité	0 2 1
310-313-VL	Contrats nommés et droit des assurances	2 1 3
310-324-VL	Droit commercial et corporatif	3 1 3
310-343-VL	Procédure civile 2	2 1 3
310-353-VL	Preuve civile	2 1 3
310-364-VL	Recherche juridique informatisée et gestion d'une bibliothèque juridique	2 2 4

26 h.c./sem

SESSION 4

Nº de cours	Nom du cours	T L P
601-VPZ-VL	Communication en sciences et techniques humaines	1 3 2
340-VPH-VL	Éthique et politique (tech. humaines)	3 0 3
109-103-MQ	Activité physique et autonomie	1 1 1
COM-001-03	Cours complémentaire 1	2 1 3
310-413-VL	Droit administratif	2 1 2
310-434-VL	Droit criminel et procédure pénale	3 1 3
310-463-VL	Pratique du droit notarial	2 1 2
310-473-VL	Fonctionnement d'un greffe civil, criminel et municipal	2 1 3
350-4K3-VL	Interaction en milieu de travail juridique	2 1 2

28 h.c./sem

SESSION 5

Nº de cours	Nom du cours	T L P
COM-002-03	Cours complémentaire 2	2 1 3
310-513-VL	Législations et procédures ouvrières	2 1 3
310-536-VL	Rédaction juridique	4 2 8
310-543-VL	Vérification des titres de propriété	2 1 3
310-553-VL	Sûretés et publicité des droits	2 1 3

18 h.c./sem

SESSION 6

Nº de cours	Nom du cours	T L P
310-62A-VL	Stage et épreuve synthèse*	3 [33] 4

36 h.c./sem

T : *Théorie* | **L** : *Laboratoire/Stage* | **P** : *Travaux*

* *Cours porteur.*

La réussite de l'épreuve synthèse de programme est indépendante de celle des cours porteurs

Le Cégep se réserve le droit de n'offrir que les cours ayant un nombre suffisant d'étudiant(e)s inscrit(e)s, à moins que le ou les cours ne soient essentiels à l'obtention du diplôme.

322.A0 - Possibilité en alternance travail-études (ATE) > stages rémunérés

TECHNIQUES D'ÉDUCATION À L'ENFANCE

Formule innovante d'apprentissage en milieu de travail (AMT)

Grille de cours et information complète > www.cegepvalleyfield.ca/programmes/programme/education-a-enfance/

BOURSES PERSPECTIVE QUÉBEC

PARTICULARITÉS

- Apprentissage en milieu de travail (AMT)
  - Plus de 20 % des heures de formation dans des lieux de travail réels
- 2 stages intégrés au programme dans des milieux variés
- Possibilité de 2 stages rémunérés en services de garde éducatifs (alternance travail-études)
- Observation directe auprès des enfants dans le centre de la petite enfance affilié au Cégep
- Implications communautaires auprès d'organismes de la région
- Participation à la halte-garderie Okapi du Cégep
- Matériathèque :
  - Laboratoire de recherche et de documentation où l'on retrouve des livres, des outils d'intervention, ainsi que du matériel pédagogique

THÈMES ABORDÉS

- Observation
- Développement global de l'enfant 0 à 12 ans
- Sécurité, santé et bien-être de l'enfant
- Approches pédagogiques
- Planification d'actions éducatives
- Organisation de l'environnement éducatif
- Partenariat avec les familles et les personnes-ressources
- Travail d'équipe
- Besoins particuliers de l'enfant et inclusion
- Saines habitudes de vie
- Éveil à la littératie et à la numératie
- Développement des habiletés d'expression artistique, de connaissance de soi et des habiletés sociales

PERSPECTIVES UNIVERSITAIRES

- Adaptation scolaire
- Communication
- Enseignement préscolaire, primaire ou secondaire
- Gestion des services de garde
- Petite enfance
- Psychoéducation
- Récréologie
- Soutien pédagogique en petite enfance
- Travail social

MARCHÉ DU TRAVAIL

- Centres de la petite enfance (CPE)
- Garderies
- Haltes-garderies
- Milieux communautaires
- Services de garde en milieu familial
- Services de garde en milieu scolaire

PRÉALABLE

Diplôme d'études secondaires

21,60 $

Salaire horaire brut moyen

Données issues du site mfa.gouv.qc.ca

GRILLE DE COURS à titre indicatif

SESSION 1

Nº de cours	Nom du cours	T	L	P
601-101-MQ	Écriture et littérature	2	2	3
604-100-R4	Anglais 1	3	0	3
109-101-MQ	Activité physique et santé	1	1	1
322-1C4-VL	Profession : Éducatrice et éducateur à l'enfance	2	2	3
322-1D6-VL	Sécurité et bien-être de l'enfant	4	2	3
322-1E4-VL	Observation 1	1	3	3
350-1C4-VL	Développement global de l'enfant 0 à 5 ans	2	2	3

27 h.c./sem

SESSION 2

Nº de cours	Nom du cours	T	L	P
601-102-MQ	Littérature et imaginaire	3	1	3
340-101-MQ	Philosophie et rationalité	3	1	3
322-2A4-VL	Accompagnement au quotidien en préscolaire	2	2	3
322-2B4-VL	Accompagnement au quotidien en scolaire	2	2	3
322-2C4-VL	Collaborations professionnelles	2	2	3
322-2D5-VL	Saines habitudes de vie chez l'enfant	3	2	3
350-2E4-VL	Développement de l'enfant 5 à 12 ans	2	2	3

29 h.c./sem

SESSION 3

Nº de cours	Nom du cours	T	L	P
340-102-MQ	L'être humain	3	0	3
604-200-T4	Anglais 2 *(secteur technique)*	3	0	3
322-3A4-VL	Observation 2	2	2	3
322-3C4-VL	Bien-être professionnel	2	2	2
322-ST1-VL	Stage 1 : Expérimentation	2	11	5

27 h.c./sem

SESSION 4

Nº de cours	Nom du cours	T	L	P
601-103-MQ	Littérature québécoise	3	1	4
340-VPH-VL	Éthique et politique (techniques humaines)	3	0	3
109-102-MQ	Activité physique et efficacité	1	1	1
322-4A4-VL	Approches éducatives en scolaire	2	2	3
322-4C4-VL	Intervention inclusive 1	2	2	3
322-4D4-VL	Identité et habiletés sociales	2	2	2
322-4E5-VL	Expressions artistiques chez l'enfant	3	2	3
387-4A4-VL	L'enfant au cœur des diversités familiales	2	2	2

30 h.c./sem

SESSION 5

Nº de cours	Nom du cours	T	L	P
601-VPZ-VL	Communication en sciences et techniques humaines	1	3	2
109-103-MQ	Activité physique et autonomie	1	1	1
COM-001-03	Cours complémentaire 1	2	1	3
322-5B4-VL	Approches éducatives en préscolaire	2	2	3
322-5C4-VL	Intervention inclusive 2	2	2	3
322-5D4-VL	Partenariat avec les familles et les professionnels	2	2	3
322-5E4-VL	Littératie au quotidien	2	2	2
322-5F4-VL	Numératie au quotidien	2	2	2

29 h.c./sem

SESSION 6

Nº de cours	Nom du cours	T	L	P
COM-002-03	Cours complémentaire 2	2	1	3
322-6A4-VL	Engagement professionnel en éducation à l'enfance	2	2	3
322-ST2-VL	Stage 2 : Intégration*	2	15	5

24 h.c./sem

T : *Théorie* | L : *Laboratoire/Stage* | P : *Travaux*

* *Cours porteur.*

La réussite de l'épreuve synthèse de programme est indépendante de celle des cours porteurs

Le Cégep se réserve le droit de n'offrir que les cours ayant un nombre suffisant d'étudiant(e)s inscrit(e)s, à moins que le ou les cours ne soient essentiels à l'obtention du diplôme.

351.A0 - Offert également au Centre d'études collégiales de Saint-Constant

TECHNIQUES D'ÉDUCATION SPÉCIALISÉE

Possibilité de stage final à l'international

Grille de cours et information complète > www.cegepvalleyfield.ca/programmes/programme/education-specialisee/

BOURSES PERSPECTIVE QUÉBEC

PARTICULARITÉS

- Trois stages intégrés au programme, dans des milieux variés
- Passerelles DEC-BAC avec l'UQO
  - Certains cours crédités au BAC en psychoéducation
- Observation directe d'enfants en situation de jeu dans un centre intégré de service et de formation à la petite enfance
- Partenariat avec plusieurs milieux de la communauté en lien avec les différents thèmes abordés dans les cours
- Possibilité d'un parcours échelonné sur 4 années
- Matériathèque :
  - Laboratoire de recherche et de documentation où l'on retrouve des livres, des outils d'intervention, ainsi que du matériel pédagogique

THÈMES ABORDÉS

- Activités spécialisées
- Assistance et protection
- Clientèles diverses
  - Individus ayant des limitations physiques, psychologiques et neurologiques
  - Trouble dans le spectre de l'autisme
  - Jeunes
  - Personnes âgées
  - Personnes aux prises avec des troubles de dépendance
  - Personnes en difficulté
- Éthique professionnelle
- Plan d'intervention
- Techniques d'intervention
- Psychologie
- Relation d'aide
- Stimulation du langage
- Techniques d'observation

PERSPECTIVES UNIVERSITAIRES

- Adaptation scolaire
- Criminologie (d'autres préalables peuvent être requis)
- Enseignement préscolaire, primaire ou secondaire
- Gérontologie
- Intervention en déficience intellectuelle
- Psychoéducation
- Santé mentale et toxicomanie
- Sexologie
- Travail social

MARCHÉ DU TRAVAIL

- Centres de santé et de services sociaux (CISSS)
- Centres jeunesse
- Fonction publique
- Maisons d'hébergement pour personnes en difficulté
- Milieux correctionnels
- Milieux scolaires ou de garde
- Organismes communautaires
- Services de réadaptation

PRÉALABLE

Diplôme d'études secondaires

22,05 $

Salaire horaire brut moyen

Données issues du site Pygma.ca

GRILLE DE COURS à titre indicatif

SESSION 1

Nº de cours	Nom du cours	T L P
601-101-MQ	Écriture et littérature	2 2 3
109-101-MQ	Activité physique et santé	1 1 1
351-1B3-VL	Exploration de la profession	2 1 2
350-1A4-VL	Psychologie de l'enfance à l'adolescence	2 2 2
351-1B4-VL	Communication et travail d'équipe en contexte professionnel	2 2 2
351-1E4-VL	Intervention en déficience intellectuelle et trouble du spectre de l'autisme	2 2 3
351-1F3-VL	Observation des comportements adaptatifs	2 1 2
351-1G4-VL	Animation et outils cliniques	2 2 2

28 h.c./sem

SESSION 2

Nº de cours	Nom du cours	T L P
601-102-MQ	Littérature et imaginaire	3 1 3
340-101-MQ	Philosophie et rationalité	3 1 3
109-102-MQ	Activité physique et efficacité	0 2 1
387-2C3-VL	Participation citoyenne et enjeux sociaux contemporains	2 1 3
350-2B4-VL	Psychologie du développement de l'adulte et du vieillissement	2 2 2
351-2D3-VL	Santé et intégrité au travail	1 2 1
351-2E4-VL	Intervention en déficience physique et viellissement de la personne	2 2 2
351-2F4-VL	Intervention auprès des jeunes en difficulté d'adaptation	2 2 2

28 h.c./sem

SESSION 3

Nº de cours	Nom du cours	T L P
601-103-MQ	Littérature québécoise	3 1 4
340-102-MQ	L'être humain	3 0 3
351-3A3-VL	Approches et techniques d'intervention	2 1 3
351-3B4-VL	Conception et animation d'activités éducatives	2 2 2
351-3C3-VL	Relation d'aide	1 2 2
351-ST1-VL	Stage d'initiation	2 14 2

33 h.c./sem

SESSION 4

Nº de cours	Nom du cours	T L P
604-100-R4	Anglais 1	3 0 3
109-103-MQ	Activité physique et autonomie	1 1 1
COM-001-03	Cours complémentaire 1	2 1 3
351-4B4-VL	Intervention en santé mentale	2 2 3
351-4C3-VL	Plan d'intervention	2 1 3
351-ST2-VL	Stage d'expérimentation	2 14 2

31 h.c./sem

SESSION 5

Nº de cours	Nom du cours	T L P
601-VPZ-VL	Communication en sciences et techniques humaines	1 3 2
340-VPH-VL	Éthique et politique (techniques humaines)	3 0 3
604-200-T4	Anglais 2 (secteur technique)	3 0 3
COM-002-03	Cours complémentaire 2	2 1 3
351-5B4-VL	Intervention en difficultés langagières et des apprentissages	2 2 3
351-5C4-VL	Intervention en violence et exclusion sociale	2 2 3
351-5D4-VL	Intervention en toxicomanie et dépendances	2 2 3
351-5E3-VL	Interventions préventives en éducation spécialisée	1 2 2

28 h.c./sem

SESSION 6

Nº de cours	Nom du cours	T L P
351-ST3-VL	Stage d'intervention (+ ÉSP)*	3 32 4

35 h.c./sem

T : *Théorie* | **L** : *Laboratoire/Stage* | **P** : *Travaux*

* *Cours porteur.*

La réussite de l'épreuve synthèse de programme est indépendante de celle des cours porteurs

Le Cégep se réserve le droit de n'offrir que les cours ayant un nombre suffisant d'étudiant(e)s inscrit(e)s, à moins que le ou les cours ne soient essentiels à l'obtention du diplôme.

410.B0 - Possibilité en alternance travail-études (ATE) > stages rémunérés

TECHNIQUES DE COMPTABILITÉ ET GESTION

Grille de cours et information complète > www.cegepvalleyfield.ca/programmes/programme/comptabilite-et-gestion/

Possibilité de compléter une session ou une année d'études en France ou en Belgique

PARTICULARITÉS

- Possibilité de 2 stages rémunérés en entreprise
- Possibilité de cours crédités dans des programmes universitaires au Québec (passerelles DEC-BAC)
- Participation à des compétitions provinciales de cas en gestion ainsi qu'aux Jeux collégiaux du commerce
- Études de cas variés, invité(e)s, visites et mandats en entreprises, conférences,
- Accès aux plus récents logiciels de comptabilité et de fiscalité, puis à une salle d'études réservée aux étudiant(e)s des Techniques administratives
- Membre de l'Association des Clubs entrepreneurs étudiants du Québec (ACEE)

THÈMES ABORDÉS

- Commerce international
- Comptabilité
- Contrôle de la qualité
- Contrôle interne et audit
- Démarrage d'entreprises
- Ressources humaines
- Droit des affaires
- Économie
- Études de marché
- Fiscalité
- Gestion
- Gestion de projet
- Gestion financière
- Management
- Marketing
- Placement mobilier et immobilier
- Planification financière personnelle

PERSPECTIVES UNIVERSITAIRES

- Administration des affaires
- Comptabilité
- Droit
- Finance
- Gestion des opérations
- Gestion des ressources humaines
- Gestion du tourisme et hôtellerie
- Gestion internationale et finance
- Logistique et transport
- Marketing
- Planification financière personnelle

MARCHÉ DU TRAVAIL

- Gestion d'entreprise
- Représentation : produits financiers, placements, assurances, épargne collective
- Ressources humaines
- Services de comptabilité
- Soutien administratif
- Soutien au service de la paie, à la facturation, aux comptes clients ou fournisseurs et aux achats
- Vérification fiscale

PRÉALABLES

Diplôme d'études secondaires

TS 4e/SN 4e ou CST 5e ou Mathématiques 436

Administration des affaires : d'autres préalables peuvent être requis

20,12 $

Salaire horaire brut moyen

Données issues du site Pygma.ca

410.B0 - Techniques de comptabilité et de gestion

GRILLE DE COURS à titre indicatif

Pour les étudiant(e)s en alternance travail-études, deux stages d'été s'ajoutent à la grille de cours.

SESSION 1

Nº de cours	Nom du cours	T	L	P
601-101-MQ	Écriture et littérature	2	2	3
109-101-MQ	Activité physique et santé	1	1	1
201-1D4-VL	Mathématiques appliquées à la gestion	2	2	2
410-115-VL	Comptabilité 1	2	3	3
410-124-VL	Introduction au marketing	2	2	3
410-134-VL	Logiciels de gestion	2	2	2
410-143-VL	Entreprise et son environnement	2	1	2

26 h.c./sem

SESSION 2

Nº de cours	Nom du cours	T	L	P
601-102-MQ	Littérature et imaginaire	3	1	3
340-101-MQ	Philosophie et rationalité	3	1	3
109-102-MQ	Activité physique et efficacité	0	2	1
604-100-R4	Anglais 1	3	0	3
201-2D4-VL	Statistiques appliquées à la gestion	2	2	2
410-254-VL	Recherche commerciale	2	2	2
410-263-VL	Communications d'affaires	2	1	2
410-264-VL	Comptabilité 2	2	2	3

28 h.c./sem

SESSION 3

Nº de cours	Nom du cours	T	L	P
601-103-MQ	Littérature québécoise	3	1	4
340-102-MQ	L'être humain	3	0	3
109-103-MQ	Activité physique et autonomie	1	1	1
604-200-T4	Anglais 2 *(secteur technique)*	3	0	3
410-234-VL	Management	2	2	3
410-364-VL	Comptabilité analytique de gestion	3	1	3
410-433-VL	Gestion des approvisionnements et des stocks	2	1	2
410-4D4-VL	Droit des affaires	2	2	2

27 h.c./sem

SESSION 4

Nº de cours	Nom du cours	T	L	P
COM-001-03	Cours complémentaire 1	2	1	3
383-4D4-VL	L'économie et ses utilisations en gestion	2	2	3
410-354-VL	Planification financière personnelle	2	2	3
410-423-VL	Gestion et contrôle de la qualité	2	1	2
410-4C3-VL	Comptabilité 3	2	1	2
410-4G4-VL	Gestion financière	3	1	3
410-543-VL	Implantation d'un système comptable informatisé	1	2	2

24 h.c./sem

SESSION 5

Nº de cours	Nom du cours	T	L	P
COM-002-03	Cours complémentaire 2	2	1	3
410-413-VL	Commerce international	2	1	2
410-515-VL	Gestion des ressources humaines	3	2	2
410-564-VL	Gestion de projet	3	1	2
410-5A4-VL	Prix de revient	2	2	2
410-653-VL	Démarrage d'entreprise	2	1	2
604-5D3-VL	Anglais en entreprise	2	1	2

25 h.c./sem

SESSION 6

Nº de cours	Nom du cours	T	L	P
601-VPZ-VL	Communication en sciences et techniques humaines	1	3	2
340-VPH-VL	Éthique et politique (tech. humaines)	3	0	3
410-635-VL	Fiscalité	3	2	3
410-643-VL	Contrôle interne et vérification	2	1	2
410-654-VL	Projet de financement et investissement	2	2	2
410-6P3-VL	Placement mobilier et immobilier	2	1	2
410-6S3-VL	Stage d'intégration en comptabilité et gestion*	0	3	2
604-6D3-VL	Anglais des affaires	2	1	2

28 h.c./sem

T *: Théorie* | **L** *: Laboratoire/Stage* | **P** *: Travaux*

* *Cours porteur.*

La réussite de l'épreuve synthèse de programme est indépendante de celle des cours porteurs

Le Cégep se réserve le droit de n'offrir que les cours ayant un nombre suffisant d'étudiant(e)s inscrit(e)s, à moins que le ou les cours ne soient essentiels à l'obtention du diplôme.

410.D0 - Possibilité en alternance travail-études (ATE) > stages rémunérés

GESTION DE COMMERCES

Possibilité de compléter une session ou une année d'études en France ou en Belgique

Grille de cours et information complète > www.cegepvalleyfield.ca/programmes/programme/gestion-de-commerces/

PARTICULARITÉS

- Possibilité de 2 stages rémunérés en entreprise
- Possibilité de cours crédités dans des programmes universitaires au Québec (passerelles DEC-BAC)
- Participation à des compétitions provinciales de cas en gestion ainsi qu'aux Jeux collégiaux du commerce
- Études de cas variés, invité(e)s, visites et mandats en entreprises, conférences
- Accès aux plus récents logiciels de comptabilité et d'études de marché, puis à une salle d'études réservées aux étudiant(e)s des Techniques administratives
- Membre de l'Association des Clubs entrepreneurs étudiant(e)s du Québec (ACEE)

THÈMES ABORDÉS

- Comptabilité
- Droit des affaires
- Économie
- Entrepreneuriat
- Études de marché
- Gestion de projet
- Gestion des stocks
- Gestion du personnel de vente
- Gestion financière
- Management
- Marketing international
- Planification financière personnelle
- Stratégies de mise en marché de produits ou de services

PERSPECTIVES UNIVERSITAIRES

- Administration des affaires
- Assurances
- Droit
- Finance ou comptabilité
- Gestion des opérations
- Gestion des ressources humaines
- Gestion du tourisme et hôtellerie
- Logistique et transport
- Marketing
- Planification financière personnelle

MARCHÉ DU TRAVAIL

- Agence de publicité ou de promotion
- Entrepreneuriat
- Événementiel
- Gestion d'entreprise
- Représentation
  - Ventes
  - Produits financiers
- Ressources humaines
- Service à la clientèle
- Soutien administratif
- Supervision

PRÉALABLE

Diplôme d'études secondaires

CST 4e ou Mathématiques 436 ou 526

19,65 $

Salaire horaire brut moyen

Données issues du site Pygma.ca

GRILLE DE COURS à titre indicatif

Pour les étudiant(e)s en alternance travail-études, deux stages d'été s'ajoutent à la grille de cours.

SESSION 1

Nº de cours	Nom du cours	T	L	P
601-101-MQ	Écriture et littérature	2	2	3
604-100-R4	Anglais 1	3	0	3
109-102-MQ	Activité physique et efficacité	0	2	1
201-1D4-VL	Mathématiques appliquées à la gestion	2	2	2
410-124-VL	Introduction au marketing	2	2	3
410-134-VL	Logiciels de gestion	2	2	2
410-143-VL	Entreprise et son environnement	2	1	2

24 h.c./sem

SESSION 2

Nº de cours	Nom du cours	T	L	P
601-102-MQ	Littérature et imaginaire	3	1	3
340-101-MQ	Philosophie et rationalité	3	1	3
604-200-T4	Anglais 2 *(secteur technique)*	3	0	3
201-2D4-VL	Statistiques appliquées à la gestion	2	2	2
410-115-VL	Comptabilité 1	2	3	3
410-254-VL	Recherche commerciale	2	2	2
410-263-VL	Communications d'affaires	2	1	2

27 h.c./sem

SESSION 3

Nº de cours	Nom du cours	T	L	P
601-103-MQ	Littérature québécoise	3	1	4
109-101-MQ	Activité physique et santé	1	1	1
340-102-MQ	L'être humain	3	0	3
410-234-VL	Management	2	2	3
410-264-VL	Comptabilité 2	2	2	3
410-313-VL	Recrutement et formation du personnel de vente	2	1	2
410-4D4-VL	Droit des affaires	2	2	2

24 h.c./sem

SESSION 4

Nº de cours	Nom du cours	T	L	P
109-103-MQ	Activité physique et autonomie	1	1	1
383-4D4-VL	L'économie et ses utilisations en gestion	2	2	3
410-354-VL	Planification financière personnelle	2	2	3
410-414-VL	Planification marketing	3	1	2
410-484-VL	Publicité et promotion	2	2	2
410-4G4-VL	Gestion financière	3	1	3
410-4V4-VL	Vente de produits et services	2	2	3

26 h.c./sem

SESSION 5

Nº de cours	Nom du cours	T	L	P
601-VPZ-VL	Communication en sciences et techniques humaines	1	3	2
COM-001-03	Cours complémentaire 1	2	1	3
410-364-VL	Comptabilité analytique de gestion	3	1	3
410-544-VL	Gestion du personnel de vente	3	1	2
410-564-VL	Gestion de projet	3	1	2
410-843-VL	Aménagement et étalage	2	1	3
604-5D3-VL	Anglais en entreprise	2	1	2

25 h.c./sem

SESSION 6

Nº de cours	Nom du cours	T	L	P
340-VPH-VL	Éthique et politique (tech. humaines)	3	0	3
COM-002-03	Cours complémentaire 2	2	1	3
410-513-VL	Gestion des stocks dans un commerce de détail	2	1	2
410-664-VL	Entreprenariat	2	2	2
410-6A3-VL	Marketing international	2	1	3
410-6G3-VL	Stage d'intégration en gestion de commerces*	0	3	3
410-6M3-VL	Marketing relationnel	2	1	2
604-6D3-VL	Anglais des affaires	2	1	2

25 h.c./sem

T : *Théorie* | **L** : *Laboratoire/Stage* | **P** : *Travaux*

* *Cours porteur.*

Le Cégep se réserve le droit de n'offrir que les cours ayant un nombre suffisant d'étudiant(e)s inscrit(e)s, à moins que le ou les cours ne soient essentiels à l'obtention du diplôme.

420.B0 - Possibilité en alternance travail-études (ATE) > stages rémunérés

TECHNIQUES DE L'INFORMATIQUE

Possibilité de compléter des stages en France

Grille de cours et information complète > www.cegepvalleyfield.ca/programmes/programme/informatique/

BOURSES PERSPECTIVE QUÉBEC

PARTICULARITÉS

- Centre d'aide et de tutorat en informatique (CATI) par les pairs
- Possibilité de 3 stages rémunérés en entreprise
- Projet LISE
  - Laboratoire d'Ingénierie des Systèmes intElligents (projets de recherche et de développement avec des entreprises locales)
- Intégration de la technopédagogie et des nouvelles technologies dans l'enseignement
- Centre d'assistance en ressources informatiques (CARI)
- Réparation de matériels informatiques et assistance technique pour la communauté collégiale
- Formule DEC-BAC ou passerelles dans certains programmes universitaires
  - Certains cours crédités

THÈMES ABORDÉS

- Analyse et conception
- Applications mobiles
- Applications Web
- Bases de données
- Big Data (données massives)
- Informatique nuagique et virtualisation
- Intelligence d'affaires
- Multimédia
- Nouvelles technologies
- Programmation
- Programmation de jeux vidéo
- Réseaux
- Sécurité informatique
- Objets connectés

PERSPECTIVES UNIVERSITAIRES

- Génie logiciel
- Génie informatique
- Génie des technologies de l'information
- Intelligence artificielle
- Réseau et sécurité informatique

MARCHÉ DU TRAVAIL

- Analyste programmeur
- Administrateur de bases de données
- Analyste de données
- Concepteur de sites web
- Développeur d'applications web et/ou mobiles
- Programmeur de jeux vidéo
- Testeur logiciel
- Analyste assurance qualité
- Analyste sécurité informatique
- Administrateur réseaux
- Technicien en support technique (entretien et réparation)

PRÉALABLES

Diplôme d'études secondaires

TS 4e/SN 4e ou CST 5e ou Mathématiques 436 p

Possibilité de s'inscrire au cheminement Tremplin DEC pour compléter un cours de mise à niveau et suivre en même temps 2 cours en Techniques de l'informatique.

24,24 $

Salaire horaire brut moyen

Données issues du site Pygma.ca

GRILLE DE COURS à titre indicatif

SESSION 1

Nº de cours	Nom du cours	T L P
604-100-R4	Anglais 1	3 0 3
109-101-MQ	Activité physique et santé	1 1 1
201-1F4-VL	Mathématiques appliquées à l'informatique 1	2 2 2
420-1P6-VL	Algorithmes et programmation	3 3 2
420-1S6-VL	Ordinateur et soutien technique	2 4 2
420-1W3-VL	Sites Web et multimédia	1 2 2
420-1S4-VL	Système d'exploitation	2 2 2

28 h.c./sem

SESSION 2

Nº de cours	Nom du cours	T L P
601-101-MQ	Écriture et littérature	2 2 3
604-200-T4	Anglais 2 *(secteur technique)*	3 0 3
109-102-MQ	Activité physique et efficacité	0 2 1
201-2F4-VL	Mathématiques appliquées à l'informatique 2	2 2 2
420-2V3-VL	Développement de jeux vidéo	1 2 1
420-2P6-VL	Programmation orientée objet	3 3 3
420-2R4-VL	Réseaux informatiques	1 3 1
420-2D3-VL	Bases de données relationnelles	1 2 1

29 h.c./sem

SESSION 3

Nº de cours	Nom du cours	T L P
601-102-MQ	Littérature et imaginaire	3 1 3
340-101-MQ	Philosophie et rationalité	3 1 3
COM-001-03	Cours complémentaire 1	2 1 3
350-3C3-VL	L'agir professionnel en informatique	1 2 3
420-3R4-VL	Administration des réseaux	1 3 1
420-3D6-VL	Modèles et langages des bases de données	3 3 2
420-3G6-VL	Programmation dirigée par les patrons de conception	3 3 2

30 h.c./sem

SESSION 4

Nº de cours	Nom du cours	T L P
601-103-MQ	Littérature québécoise	3 1 4
340-102-MQ	L'être humain	3 0 3
420-4A6-VL	Méthodologies de développement d'applications	3 3 2
420-4M6-VL	Programmation sur appareils mobiles	3 3 3
420-4V4-VL	Programmation de jeux vidéo	2 2 2
420-4G6-VL	Programmation Web Client	3 3 3

29 h.c./sem

STAGE ATE ÉTÉ

Nº de cours	Nom du cours	T L P
ATE-100-VL	Stage 1	0 0 0

0 h.c./sem

SESSION 5

Nº de cours	Nom du cours	T L P
601-VPZ-VL	Communication en sciences et techniques humaines	1 3 2
340-VPP-VL	Éthique et politique (tech. physiques)	3 0 3
420-5G6-VL	Développement d'application concurentes	3 3 3
420-5W6-VL	Technologie Web serveur	3 3 3
420-5D4-VL	Intelligence d'affaires	2 2 2
420-5X3-VL	Sécurité des applications informatiques	1 2 2
420-5P4-VL	Algorithmes et structures de données	2 2 2
420-5S3-VL	Synthèse des compétences	0 3 1

33 h.c./sem

SESSION 6

Nº de cours	Nom du cours	T L P
109-103-MQ	Activité physique et autonomie	1 1 1
COM-002-03	Cours complémentaire 2	2 1 3
420-6W4-VL	Développement d'applications Web	2 2 3
420-6M4-VL	Programmation mobile multiplateforme	2 2 2
420-6T6-VL	Intégration d'objets connectés	3 3 3
420-6R4-VL	Réseaux d'entreprise	2 2 2
420-6D3-VL	Sciences de données	1 2 1

26 h.c./sem

STAGE ATE ÉTÉ ET ESP

Nº de cours	Nom du cours	T L P
ATE-200-VL	Stage 2	0 0 0
420-8S3-VL	Projet synthèse ATE	0 3 1

3 h.c./sem

T : *Théorie* | **L** : *Laboratoire/Stage* | **P** : *Travaux*

Le Cégep se réserve le droit de n'offrir que les cours ayant un nombre suffisant d'étudiant(e)s inscrit(e)s, à moins que le ou les cours ne soient essentiels à l'obtention du diplôme.

081.06 - Offert également au Centre d'études collégiales de Saint-Constant

CHEMINEMENT TREMPLIN DEC

Grille de cours et information complète > www.cegepvalleyfield.ca/programmes/programme/tremplin-dec/

PARTICULARITÉS

DEUX COURS SPÉCIFIQUES AU CHEMINEMENT TREMPLIN DEC

- Méthodes d'apprentissage
  - Attribuées selon le dossier scolaire
  - Attribuées selon les besoins de l'étudiant(e)
  - Peuvent également être choisies par l'étudiant(e)
- Orientation et projet de carrière
  - Attribués selon les besoins de l'étudiant(e)
  - Peuvent également être choisis par l'étudiant(e)

CHEMINEMENT SUR MESURE ADAPTÉ AUX BESOINS DE CHAQUE ÉTUDIANT(E)

CE CHEMINEMENT PEUT DURER, AU BESOIN, DE 1 À 3 SESSIONS CONSÉCUTIVES.

Durant ces sessions (**15 semaines chacune**), l'étudiant(e) peut suivre un ou deux des cours spécifiques au cheminement, des cours de mise à niveau, au besoin, des cours de formation générale (ex. : français, éducation physique) et, lorsque cela est possible, un ou deux cours reliés au programme convoité.

Dès la 2e session, si l'étudiant(e) satisfait tous les préalables nécessaires, il peut poursuivre ses études dans le programme de son choix, en suivant la procédure reliée à ce changement de cheminement. Dans le cas contraire, il peut compléter une 2e et même une 3e session en cheminement Tremplin DEC tout en suivant des cours de formation générale, les cours de mise à niveau nécessaires et possiblement un ou deux cours exploratoires.

TU PEUX CHOISIR CETTE OPTION POUR…

- Améliorer tes résultats scolaires pour être admis(e) dans un programme collégial contingenté
- Compléter certains cours du secondaire nécessaires à ton admission dans un programme collégial
- Développer davantage des méthodes de travail adaptées au milieu collégial
- Faire un retour aux études progressif avec une ou des sessions allégées

PRÉALABLES

Diplôme d'études secondaires (DES)

Diplôme d'études professionnelles (DEP)

081.06

CHEMINEMENT TREMPLIN DEC

COURS DE MISE À NIVEAU OFFERTS*

SESSION D'AUTOMNE 2023

201-016-RE	Mise à niveau pour mathématiques TS 4e
201-015-RE	Mise à niveau pour mathématiques TS 5e
202-001-RE	Mise à niveau pour chimie de la 5e secondaire
105-003-RE	Mise à niveau pour sciences et technologie de l'environnement de la 4e secondaire

SESSION D'HIVER 2024

201-015-RE	Mise à niveau pour mathématiques TS 5e
202-001-RE	Mise à niveau pour chimie de la 5e secondaire
203-001-RE	Mise à niveau pour physique de la 5e secondaire

Admissions possibles à la session d'automne et d'hiver

**Les cours de mise à niveau ne sont actuellement pas offerts aux centres d'études de Saint-Constant et de Vaudreuil-Dorion. Merci de te référer à l'aide pédagogique individuel (API) responsable afin d'être avisé(e) de tout changement.*

COURS EXPLORATOIRES

Cours spécifiques d'un programme d'études collégiales qui permettent de vérifier ton intérêt, sans être inscrit(e) dans le programme, mais qui pourront tout de même être reconnus une fois que tu auras confirmé ton admission audit programme.

Tu peux prendre un ou deux cours exploratoires par session, dans l'un des programmes suivants

- Arts visuels
- Arts, lettres et communication
- Gestion de commerces
- Sciences de la nature
- Sciences humaines
- Soins infirmiers
- Techniques d'éducation à l'enfance
- Techniques de comptabilité et de gestion
- Techniques de génie mécanique
- Techniques de l'informatique
- Techniques de laboratoire : Chimie analytique
- Techniques juridiques
- Technologie du génie électrique : Automatisation et contrôle

GRILLE DE COURS à titre indicatif

VALLEYFIELD

Nº de cours	Nom du cours	T L P
601-101-MQ	Écriture et littérature	2 2 3
604-100-R4	Anglais 1	3 0 3
109-102-MQ	Activité physique et efficacité	0 2 1
305-HNA-VL	Orientation et projet de carrière	0 3 3
305-HNB-VL	Méthodes d'apprentissage	1 2 3

Mathématique 4e-5e sec.

Nº de cours	Nom du cours	T L P
201-016-RE	Mise à niveau pour Mathématique, séquence Technico-sciences de la 4e secondaire[1]	2 3 3
201-015-RE	Mise à niveau Mathématique, séquence Technico-sciences de la 5e secondaire [1]	4 2 4

Sciences 4e sec.

Nº de cours	Nom du cours	T L P
105-003-RE	Mise à niveau pour Science et technologie de l'environnement et Technologie de l'environnement de la 4e secondaire [2]	4 1 3

Chimie 5e sec.

Nº de cours	Nom du cours	T L P
202-001-RE	Mise à niveau pour Chimie de la 5e secondaire [2]	3 2 3

15 h.c./sem

SAINT-CONSTANT

Nº de cours	Nom du cours	T L P
601-101-MQ	Écriture et littérature	2 2 3
604-100-R4	Anglais 1	3 0 3
109-101-MQ	Activité physique et santé	1 1 1
305-HNA-VL	Orientation et projet de carrière	0 3 3
305-HNB-VL	Méthodes d'apprentissage	1 2 3

15 h.c./sem

T : *Théorie* | **L** : *Laboratoire/Stage* | **P** : *Travaux*

[2] *L'étudiant doit s'inscrire à un (1) de ces trois (3) cours porteurs.*

Le Cégep se réserve le droit de n'offrir que les cours ayant un nombre suffisant d'étudiant(e)s inscrit(e)s, à moins que le ou les cours ne soient essentiels à l'obtention du diplôme.

COURS D'ÉTÉ ET CAMP PÉDAGOGIQUE

Pendant l'été, le Cégep de Valleyfield et ses centres d'études à Saint-Constant et à Vaudreuil-Dorion offrent différentes opportunités de rattrapage ou de perfectionnement sous la forme de cours d'été et d'ateliers pédagogiques.

COURS D'ÉTÉ

Des cours de formation générale (français, anglais, philosophie, éducation physique, complémentaire), Offerts en juin au Cégep et dans les centres d'études, permettent aux étudiant(e)s de prendre de l'avance dans leur cheminement scolaire, de reprendre un cours échoué ou d'alléger une session d'études.

Des frais s'appliqueront à l'inscription des cours.

CAMP PÉDAGOGIQUE POUR LES NOUVEAUX ADMIS

Des ateliers gratuits de renforcement et une exploration des outils technologiques et de l'environnement numérique du Cégep sont offerts en août.

Offerts à Valleyfield

- Français
- Mathématiques SN et CST*
- Science
- Santé mentale et bien-être
- Stratégies d'études, gestion du temps et Antidote

Offerts au Centre d'études collégiales de Saint-Constant

- Français
- Santé mentale et bien-être
- Stratégies d'études, gestion du temps et Antidote

L'inscription à l'activité est gratuite et les ateliers sont offerts en présentiel et en virtuel.

*Sciences naturelles et Séquence, culture, société et technique

EN SAVOIR PLUS

Cours d'été, de mise à niveau et camp pédagogique

www.cegepvalleyfield.ca/programmes/cours-ete-mise-a-niveau-camp-pedagogique/
450 373-9441, poste 529

À LA DÉCOUVERTE DE L'INTERNATIONAL

STAGES ET SÉJOURS OFFERTS

- Échanges étudiants
- Mobilité nationale et internationale
- Séjours d'immersion linguistique et culturelle
- Stages et séjours pédagogiques
- Stages humanitaires

Au cours de ta formation, notre Cégep t'offre la chance d'apprendre et de mettre tes connaissances en application dans le cadre de diverses aventures internationales.

Consulte nos programmes d'études pour savoir lesquels proposent des expériences à l'international dans différents pays du globe. Voici quelques exemples :

- Afrique du Sud
- Allemagne
- Cuba
- États-Unis
- Écosse
- Islande
- Danemark

EN SAVOIR PLUS

www.cegepvalleyfield.ca/mobilite-internationale/
450 373-9441, poste 529
international@cegepvalleyfield.ca

BOURSES ET AIDE FINANCIÈRE

En étudiant au Cégep de Valleyfield, tu auras accès à plusieurs types de bourses d'études et de persévérance pendant ton parcours collégial.

BOURSES PERSPECTIVE

Ces bourses incitatives et de soutien à la persévérance, de 1500 $ par session réussie pouvant aller jusqu'à 9000 $ pour une technique complétée, sont accessibles pour les programmes suivants :

- Génie mécanique
- Soins infirmiers
- Techniques de laboratoire : Chimie analytique
- Techniques de l'informatique
- Techniques d'éducation à l'enfance
- Techniques d'éducation spécialisée
- Techniques d'inhalothérapie
- Technologie du génie électrique : Automatisation et contrôle

Le bureau d'aide financière du Cégep pourra vous soutenir dans vos démarches afin d'obtenir cette bourse.

EN SAVOIR PLUS
Bourses Perspective
www.quebec.ca/bourses-Perspective

AIDE FINANCIÈRE AUX ÉTUDES

Le bureau d'aide financière aux études du Cégep t'offre l'ensemble des services suivants :

- Soutien nécessaire pour l'admissibilité, la simulation de calculs et le dépôt d'une demande de prêts et bourses auprès du gouvernement
- Aide à la planification d'un budget
- Information sur les bourses collégiales, universitaires et communautaires disponibles
- Aide financière d'urgence
- Aide à la recherche de logement
- Référence pour une aide alimentaire
- Et plus encore!

EN SAVOIR PLUS
Aide financières aux études
www.afe.gouv.qc.ca
aide.financiere@cegepvalleyfield.ca

BOURSES DE LA FONDATION DU CÉGEP

Chaque année, la Fondation du Cégep de Valleyfield s'engage auprès des étudiant(e)s et contribue financièrement au succès des séjours pédagogiques internationaux et des activités parascolaires. De plus, elle collabore aux projets d'innovation et de développement du Cégep.

TOTAL DE 218 000 $

- Cérémonie de fin d'études
- Bourses de partenaires et de donateur(-trice)s
- Programme local d'aide pour l'acquisition d'un ordinateur portable
- Partenariat Services aux étudiant(e)s
- Gala des activités étudiantes
- Transport en commun
- Projets de budget participatif

EN SAVOIR PLUS
www.cegepvalleyfield.ca/fondation
450 373-9441, poste 396
fondation@cegepvalleyfield.ca

ALTERNANCE TRAVAIL-ÉTUDES

Le Cégep de Valleyfield offre la possibilité de compléter des stages en milieu de travail grâce à une formule d'alternance travail-études (ATE), disponible dans 8 des 12 programmes techniques accessibles. C'est l'occasion rêvée pour les étudiant(e)s de parfaire leurs connaissances et de développer une expérience sur le terrain. Ce sont des atouts qui permettent d'intégrer une entreprise et de recevoir une rémunération pour le travail effectué grâce au développement des compétences prévu dans le programme de formation.

PROGRAMMES OFFRANT L'ATE

- Techniques de laboratoire : Chimie analytique
- Techniques de l'informatique
- Techniques de génie mécanique
- Technologie du génie électrique : Automatisation et contrôle
- Techniques de comptabilité et de gestion
- Gestion de commerces
- Techniques d'éducation à l'enfance

EN BREF

- Pour chaque programme offert en alternance travail-études, un responsable spécialisé dans le champ d'études assure la recherche des lieux de stages et l'encadrement des stagiaires
- Selon le programme d'études choisi, il est possible de compléter 2 ou 3 stages en entreprise
- Les stages sont rémunérés et d'une durée pouvant varier de 8 à 12 semaines chacun
- Au terme des stages, si le nombre d'heures requis par le programme d'études est atteint, un diplôme d'études collégiales avec la mention Alternance travail-études ainsi qu'une attestation du nombre total d'heures réalisées en stage seront remis

FAITS SAILLANTS

- Rémunération durant les stages
- Attestation de stages ATE remise à la fin des études
- Plusieurs heures d'expérience reconnues par les employeurs
- Compétences répondant aux exigences du marché du travail

ACTIVITÉS SOCIOCULTURELLES

LOCALES

- Association étudiante AECV
- Café philo
- CégepBD
- Club entrepreneur
- Club Okatu
- Ligue d'improvisation Le RISK
- Techniques de scène
- Troupe de danse
- Troupe de théâtre
- Voyages culturels
- Club de jeux de rôles
- Comités socioculturels

INTERCOLLÉGIALES

- 48hBD
- Cégeps en spectacle
- Concours littéraires, Intercollégial de poésie, Prix littéraire et Prix BD des collégiens
- Intercollégiaux de cinéma, de danse, d'arts visuels, de philosophie, de création de jeux vidéo, de sculpture sur neige, de théâtre, d'improvisation
- Forum étudiant

INSTALLATIONS ARTISTIQUES

4 PLATEAUX PROFESSIONNELS | SALLE DE SPECTACLE

Spécialisé dans le domaine des arts de la scène, le Cégep de Valleyfield dispose de plusieurs installations permettant d'assouvir, entre autres, l'apprentissage et les curiosités artistiques des étudiant(e)s. Le Cégep est en mesure d'offrir à la communauté une quantité impressionnante de prestations artistiques tout au long de l'année avec quatre grands lieux de représentations. Il peut ainsi produire des événements uniques au Québec et accueillir des artistes de renommée grâce à la salle de spectacle Albert-Dumouchel (850 sièges) située dans notre établissement et administrée par Valspec.

SOCIO CULTUREL
CÉGEP DE VALLEYFIELD

EN SAVOIR PLUS

www.cegepvalleyfield.ca/vie-etudiante/activites-socioculturelles/

ACTIVITÉS SPORTIVES

INTERCOLLÉGIALES OU LOCALES

- Badminton mixte
- Basketball masculin
- Cheerleading
- Cross-country
- Flag-football féminin
- Football
- Hockey Cosom
- Soccer féminin
- Soccer masculin
- Volleyball féminin
- Volleyball masculin

INSTALLATIONS SPORTIVES

GYMNASE | SALLE D'ENTRAÎNEMENT | SURFACE SYNTHÉTIQUE

Les installations du cégep sont parmi les meilleures de la région : un gymnase double, une salle d'entraînement (accès gratuit musculation et aérobie) et un stade à surface synthétique offrant un potentiel d'utilisation quasi illimité au grand bonheur des équipes de soccer, de football et de flag football. De plus, un centre de conditionnement spécialisé, la Cité des Arts et des Sports, est adjacent au cégep et dispose d'une piscine intérieure. L'aréna Salaberry, 6 terrains de tennis et plusieurs pistes cyclables se trouvent à seulement quelques minutes du cégep.

NOIR ET OR
VALLEYFIELD

?

EN SAVOIR PLUS

www.cegepvalleyfield.ca/vie-etudiante/activites-sportives/

noiretor

@noiretorcolval

LA VIE INTENSE INTÉGRÉE AUX ÉTUDES

La VIE intense intégrée aux études s'adresse à ceux et celles qui désirent se dépasser dans la pratique de leur art ou de leur sport, tout en complétant leurs études avec succès. Concept unique au Cégep de Valleyfield, la VIIÉ est offerte dans certaines activités parascolaires socioculturelles et sportives.

VIIÉ – ARTS

- Troupe de théâtre
- Ligue d'improvisation Le RISK
- Troupe de danse

VIIÉ – SPORTS

Les joueurs de hockey membres de clubs Junior AAA dans la région profitent également du titre VIIÉ-SPORTS. Les modalités d'inscription et les services offerts sont cependant adaptés à leurs réalités

- Basketball masculin
- Flag football féminin
- Football masculin
- Volleyball féminin

BÉNÉFICES ET SERVICES PÉDAGOGIQUES

- Cheminement scolaire individualisé
- Horaire de cours adapté aux besoins de l'étudiant(e)
- Soutien d'un aide pédagogique individuel pour accompagner la réussite scolaire
- Engagement total de chaque participant(e)
  - Contrat de réussite et d'engagement

PRIVILÈGES DE L'ACTIVITÉ VIIÉ

- Accès à des entraîneur(-euse)s certifié(e)s et à des moniteur(-trice)s qualitifé(e)s
- Entre 2 et 4 périodes d'entraînement par semaine (Sports)
- Entre 2 et 4 séances ou répétitions par semaine (Arts)
- Des entraînements spécialisés sports
  - Physiothérapie
  - Musculation
  - Vidéos
- Des entraînements spécialisés arts
  - Rencontres et conférences
  - Ateliers spécialisés

ALLIANCE SPORT-ÉTUDES ENSEIGNEMENT SUPÉRIEUR

Le Cégep de Valleyfield est membre du programme de conciliation sport-études pour les athlètes identifiés excellence, élite, relève ou espoir par la Direction du sport et de l'activité physique du MEES.

EN SAVOIR PLUS SUR ALLIANCE SPORT-ÉTUDES

www.cegepvalleyfield.ca/vie-etudiante/vie-intense-integree-aux-etudes/

Conditions d'admission et modalités d'inscription :
www.alliancesportetudes.ca – section Étudiants-athlètes

Répondant(e) de l'Alliance Sport-Études au Cégep de Valleyfield :
450 373-9441, poste 267

FORMATION CONTINUE ET SERVICE AUX ENTREPRISES

- De jour, de soir, à temps partiel et à temps plein
- Cours aux adultes | Réorientation de carrière | Perfectionnement | Cours de langues

FORMATION CONTINUE

ATTESTATIONS D'ÉTUDES COLLÉGIALES (AEC)

- Agent en support à la gestion des ressources humaines
- Assurance de dommages
- Bureautique appliquée
- Comptabilité informatisée
- Entretien des systèmes électriques en métallurgie
- Logistique du transport
- Soins infirmiers (DEC 180.B0)
- Techniques d'éducation à l'enfance
- Techniques d'éducation spécialisée
- Trouble du spectre de l'autisme

RECONNAISSANCE DES ACQUIS

- Bureautique appliquée
- Techniques d'éducation à l'enfance
- Techniques d'éducation spécialisée

?

DES QUESTIONS ?

450 373-9441, poste 436
formation.continue@cegepvalleyfield.ca
www.cegepvalleyfield.ca/formation-continue/
fcvalleyfield

3 CENTRES POUR MIEUX VOUS SERVIR !

Valleyfied | Vaudreuil-Dorion | Saint-Constant

SERVICE AUX ENTREPRISES ET PERFECTIONNEMENT PROFESSIONNEL

- Formations sur mesure en entreprise
- Coaching personnalisé en entreprise
- Certifications collégiales
- Tests de sélection

DOMAINES DE PERFECTIONNEMENT

- Administration
- Assurance de dommages
- Bureautique
- Comptabilité
- Gestion des ressources humaines
- Industries et manufactures
- Informatique
- Intervention
- Langues
- Logistique et transport
- Marketing
- Production
- Santé

Programmation au : www.cegepvalleyfield.ca/service-aux-entreprises/

TEST D'ÉVALUATION DE FRANÇAIS (TEF, TEFAQ, TEF-CANADA, TEF-IRN)

Pour en apprendre davantage : www.cegepvalleyfield.ca/formation-continue/test-evaluation-de-francais/

COLLÉGIAL RAC RECONNAISSANCE DES ACQUIS ET DES COMPÉTENCES

DE NOMBREUX SERVICES POUR T'AIDER ET TE SIMPLIFIER LA VIE !

BOURSES ET AIDE FINANCIÈRE

(voir p. 54 pour en savoir plus)

- Service d'aide financière aux études
- Prêts et bourses du gouvernement du Québec
- Bourses Perspective Québec
- Bourses de la Fondation du Cégep de Valleyfield

ADMISSION ET CHEMINEMENT SCOLAIRE

- Aides pédagogiques individuels (API)
- Conseiller(-ère)s d'orientation
- Service de placement en stage et à l'emploi

SOUTIEN AUX ÉTUDIANT(E)S EN DIFFICULTÉ

- Services psychosociaux
- Services de santé
- Service d'aide à l'intégration des élèves (SAIDE) ayant des troubles d'apprentissages ou diverses incapacités (plan d'intervention)
  - 20 % des étudiant(e)s du campus de Salaberry-de-Valleyfield sont encadré(e)s par notre équipe
  - 30 % des étudiant(e)s du campus de Saint-Constant sont encadré(e)s par notre équipe

CENTRES ET MESURES D'AIDE

- Centres d'aide avec un service de tutorat en français, en anglais et en sciences humaines
- Mesures d'aide à la réussite :
  - Reliées à plusieurs disciplines et à tous les programmes d'études
  - Philosophie
  - Mathématiques
  - Comptabilité
  - Chimie
  - Physique
- Tutorat par les pairs offert dans plusieurs programmes d'études
- Ateliers d'aide à la réussite
  - Gestion du temps
  - Méthodes d'études et de travail
  - Gestion du stress
  - Préparation optimale pour les examens
  - Exploration d'outils technologiques et environnement numérique du Cégep

ENVIRONNEMENT ADAPTÉ

- Une salle d'études réservée aux étudiant(e)s dans tous les programmes
- Une dizaine de laboratoires informatiques
  - Accessibles sur les heures d'ouverture du cégep
- Différents centres de ressources et de matériel spécialisés

RÉSEAU SANS FIL PARTOUT DANS LE CÉGEP

- Accès gratuit à l'internet partout dans le cégep pour toute la communauté collégiale

ÎLOTS DE REPOS OU DE TRAVAUX D'ÉQUIPE

- Mobilier confortable (tables, fauteuils)
- Endroits paisibles
- Accès à l'électricité pour brancher ton portable et tes appareils mobiles

COOPÉRATIVE ÉTUDIANTE (COOP)

On y retrouve :

- Du matériel scolaire
- Des livres d'intérêt général
- Des idées-cadeaux
- Des vêtements à l'effigie du Cégep et des programmes d'études

En devenant membre, l'étudiant(e)s peut bénéficier de prix avantageux.

450 371-3100
www.valleyfield.coop

BIBLIOTHÈQUE ARMAND-FRAPPIER

Issue de la fusion de la bibliothèque municipale de Salaberry-de-Valleyfield et de celle du cégep, notre bibliothèque est unique au Québec. On y retrouve, entre autres, des livres, documents, revues, publications gouvernementales en papier ou en ligne, vidéos et films, bandes dessinées et partitions musicales. Les étudiant(e)s peuvent aussi y emprunter du matériel audiovisuel et ont accès à des salles de travail d'équipe et à plusieurs stations de travail avec ordinateur.

www.cegepvalleyfield.ca/le-cegep/grand-public/bibliotheque-collegiale/
bibliothequearmandfrappier

CAFÉTÉRIA ET CAFÉ ÉTUDIANT

CAFÉTÉRIA

- Menu du jour
- Casse-croûte
- Sandwicherie
- **Ouvert du lundi au vendredi, de 7 h à 14 h**

CAFÉ CHEZ ROSE

- Grande variété de cafés
- Menus rapides
- Produits santé
- Produits sans gluten
- Paninis
- Coin friandises
- **Ouvert durant les heures de cours**

STATIONNEMENT ET COVOITURAGE

STATIONNEMENT

Plusieurs aires de stationnement sont disponibles autour du Cégep de Valleyfield. Avant la rentrée des classes, un système de tirage au sort permet aux étudiant(e)s de se procurer une vignette de « Classe II » au **coût annuel de 113 $.** Il est également possible de se stationner à l'arrière du Cégep en se procurant un billet d'horodateur au coût de 8 $ par jour, au maximum (tarif à l'automne 2023).

COVOITURAGE

Pairage possible de conducteur(-trice)s et passager(-ère)s étudiant(e)s provenant d'un même secteur. Un module interne d'Omnivox permet aux étudiant(e)s de manifester leur intérêt et leurs disponibilités.

Places de stationnement réservées pour les covoiturreurs près de la porte A4 **(vignette classe II requise)**.

BORNE DE RECHARGE ÉLECTRIQUE

Trois (3) emplacements permettent la recharge des véhicules électriques. La vignette de stationnement ou le billet d'horodateur est obligatoire pour le stationnement arrière.

DÉPLACEMENT EN VOITURE

Repères de distance et de temps

EN DIRECTION DU CÉGEP DE VALLEYFIELD

Vaudreuil-Dorion	30 km	25 min
Châteauguay	35 km	30 min
Pointe-Claire	50 km	40 min
Saint-Constant	50 km	40 min
Longueuil	75 km	60 min

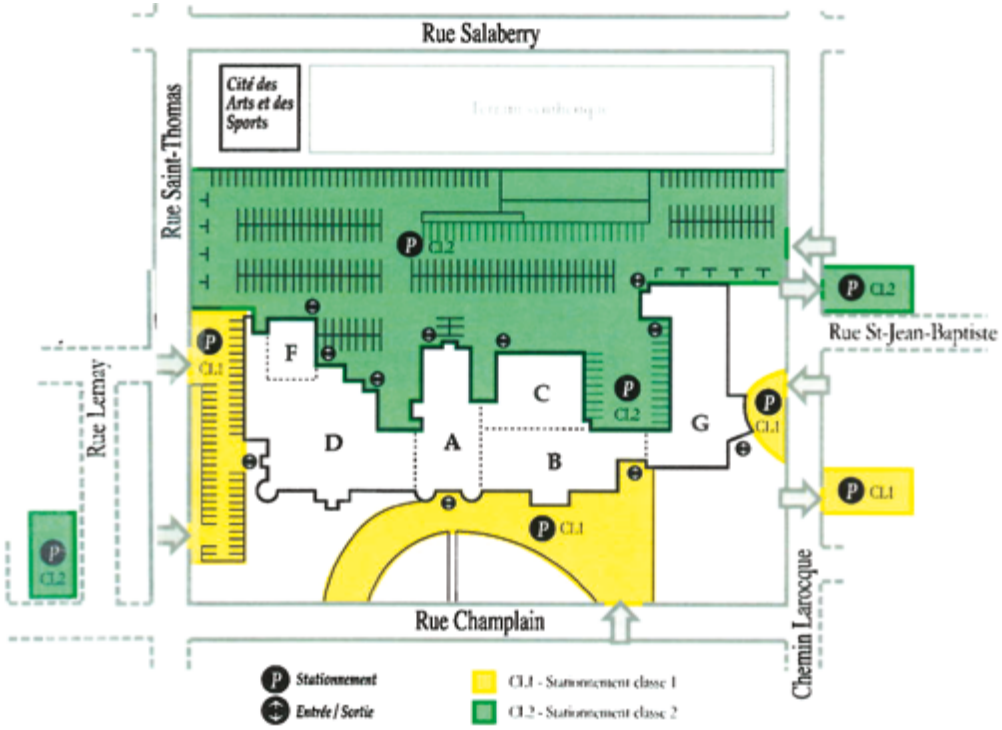

TRANSPORT EN COMMUN

AUTOBUS ET TAXIBUS EN DIRECTION DU CÉGEP DE VALLEYFIELD ET DE SES CENTRES D'ÉTUDES

SOCIÉTÉ DE TRANSPORT DE SALABERRY-DE-VALLEYFIELD

Circuit 99 : Gare de Vaudreuil-Dorion – Soulanges – Valleyfield

Circuit 11 : Beauharnois – Valleyfield
www.stsv.ca

EXO SUD-OUEST LIGNE I

Angrignon Châteauguay – Beauharnois – Valleyfield
https://exo.quebec/fr/planifier-trajet/autobus/CITSO/1/0

EXO ROUSSILLON

Delson Sainte-Catherine – Saint-Constant
https://exo.quebec/fr/planifier-trajet/autobus/CITROUS

TAXIBUS DE SALABERRY-DE-VALLEYFIELD

(Salaberry-de-Valleyfield, Grande-Île, Saint-Timothée)
www.taxibusvalleyfield.com

TAXIBUS ZENBUS DU HAUT-SAINT-LAURENT

(Godmanchester, Howick, Huntingdon, Ormstown, Sainte-Barbe, Très-Saint-Sacrement)
http://mrchsl.com/services/transport
https://zenbus.net/haut-saint-laurent

TARIFS RÉDUITS POUR LES ÉTUDIANT(E)S

En savoir plus : www.cegepvalleyfield.ca/le-cegep/grand-public/transport-en-commun/

RÉSIDENCE DU CÉGEP

Située à deux pas du Cégep, au coin des rues Champlain et Saint-Thomas, notre résidence, communément appelée « Pavillon R », compte **95 espaces** de logement pouvant accueillir **139 étudiant(e)s** en différentes options : studio, appartement simple, appartement double (dont un conçu pour personne à mobilité réduite), appartement triple.

INCLUSIONS (POUR LES 4 TYPES)

- Mobilier complet (lit, matelas, table de travail, chaise, armoire);
- Coin cuisine (évier, plaque chauffante, réfrigérateur avec congélateur, four micro-ondes, table et chaises);
- Salle de bain avec douche dans chaque unité;
- Électricité et chauffage;
- Internet haute vitesse sans fil;
- Réseaux de câblodistribution et de téléphonie (les frais de raccordement et de services sont exclus).

SERVICES OFFERTS

- Bail de 10 mois, soit de la mi-août à la fin mai (possibilité d'un bail d'été si nécessaire);
- Milieu de vie sécuritaire (conciergerie de soir, gardien de nuit, caméra de surveillance et système d'accès sécurisé);
- Service de conciergerie pour les aires communes;
- Salle d'études par étage;
- Casier postal individuel;
- Buanderie automatique ($);
- Aire de détente extérieure;
- Pièces communes avec téléviseur;
- Cuisines complètes dans les aires communes (avec cuisinière);
- Priorité de stationnement disponible en s'inscrivant au système de stationnement à compter du 1er juin, en visitant le https://gestion.colval.qc.ca/stationnement;
- Proximité de plusieurs services tels que pharmacies, marchés d'alimentation, institutions financières, etc.

HEURES D'OUVERTURE

- 7 jours/7, 24 heures/24

Par mois, par occupant
494 $
Studio individuel

Par mois, par occupant
659 $
Unité à une chambre

Par mois, par occupant
412 $
Unité à deux chambres

Par mois, par occupant
350 $
Unité à trois chambres

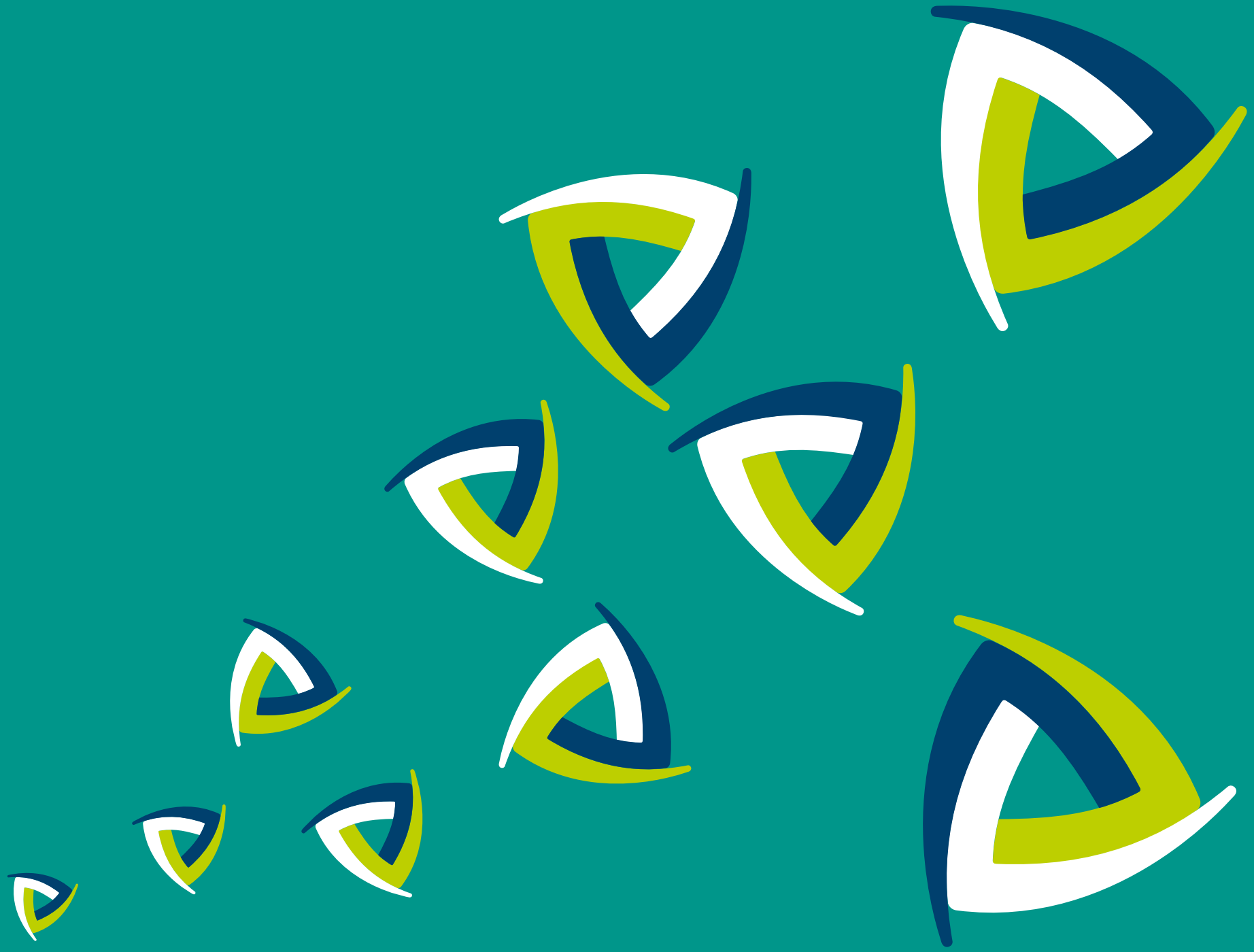

DÉCOUVREZ
NOS ÉTABLISSEMENTS

www.cegepvalleyfield.ca

450 373-9441, poste 541

SANS FRAIS 1 877 373-9441, poste 541

communication@cegepvalleyfield.ca

MILIEU D'INSPIRATION

cégep