Mayson, mon petit frère de cinq ans, a été diagnostiqué d'un trouble du spectre de l'autisme. Toute la famille comprend maintenant mieux ses défis quotidiens, ses expressions, son grand intérêt pour certaines choses...

Mayson, 3ans

Mayson, 4ans

123

ZZZ

Ainsi que son imagination débordante!

ZZZ

ZZZ

MAISON
MULTICOLORE
123

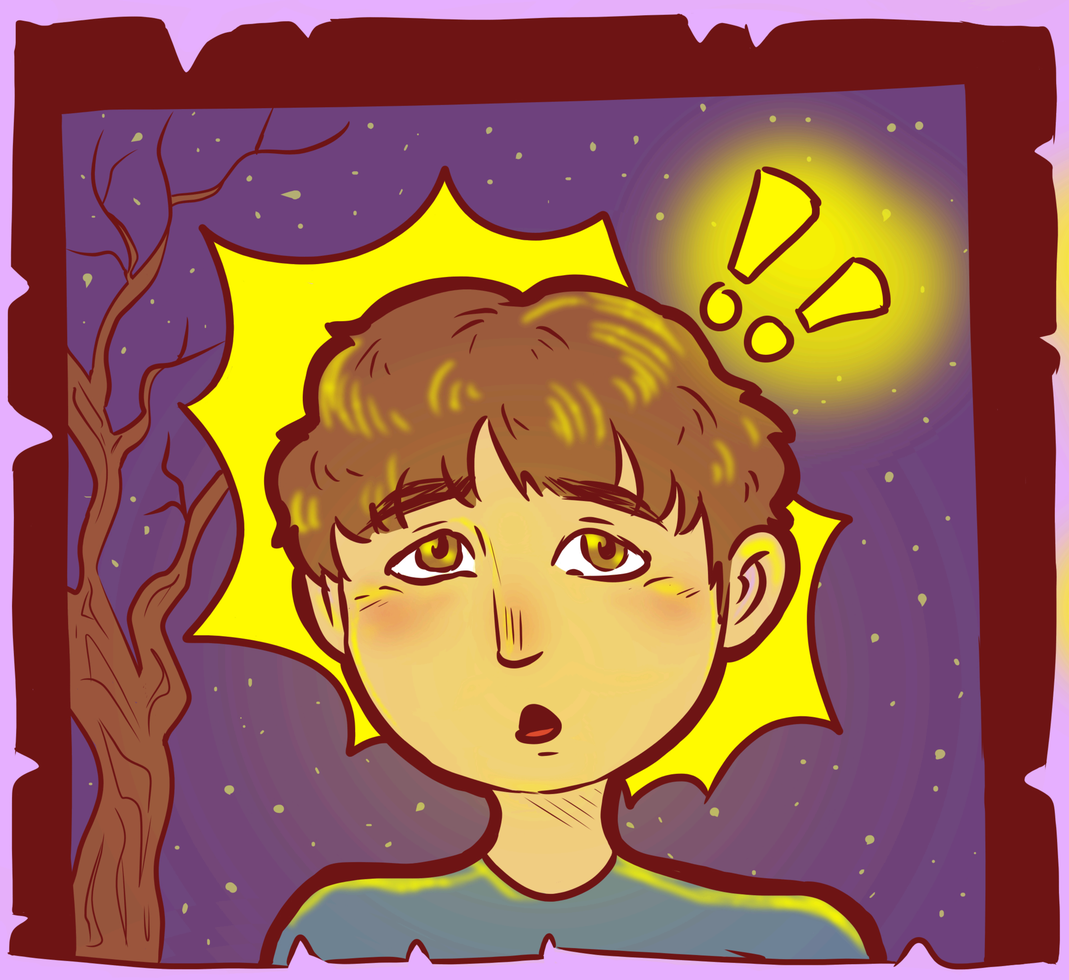
!!

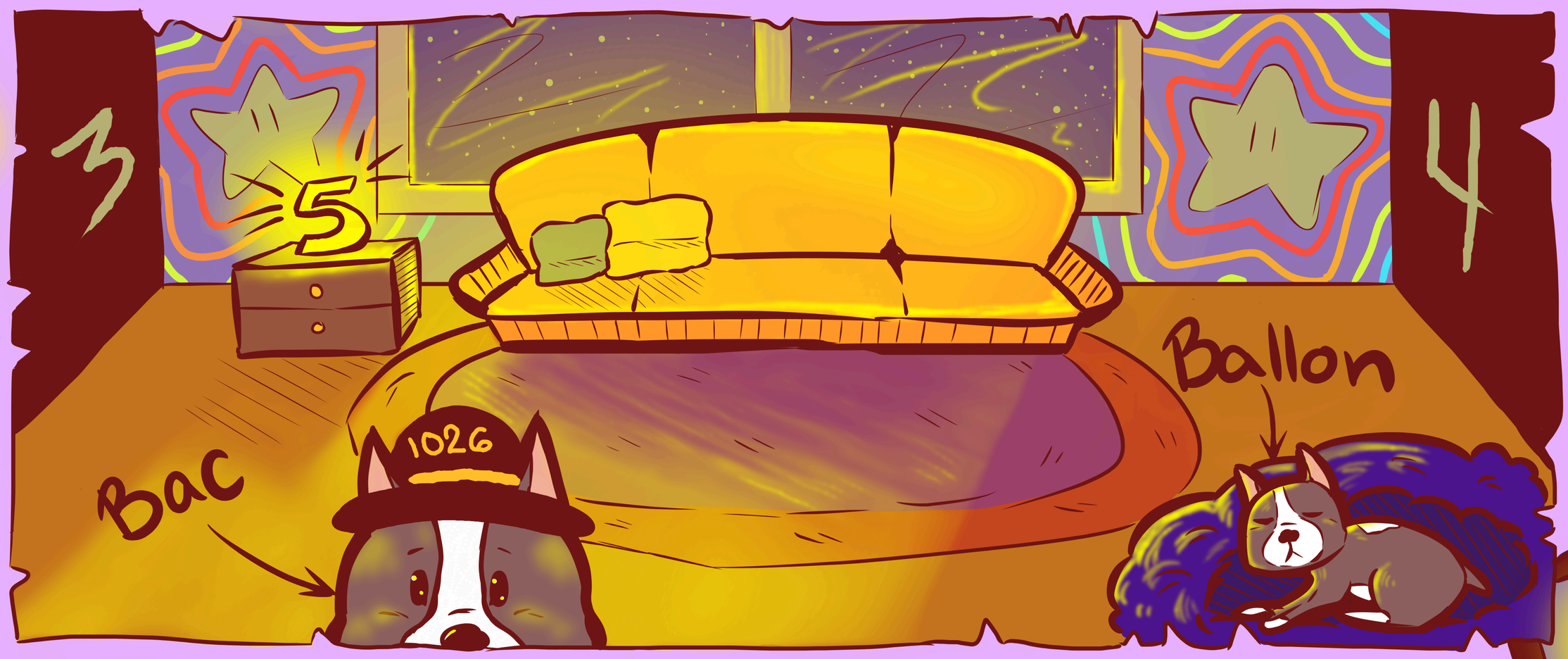
3
5
4
Bac
1026
Ballon

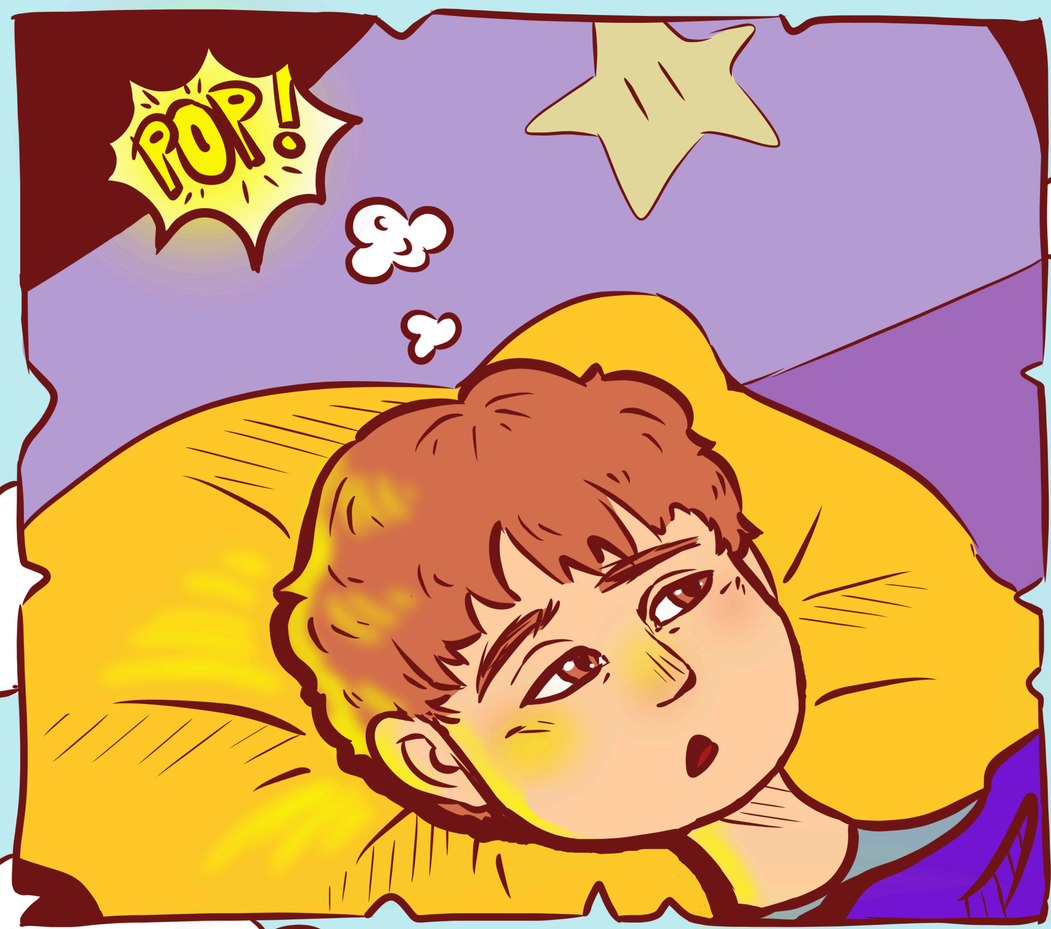
POP!

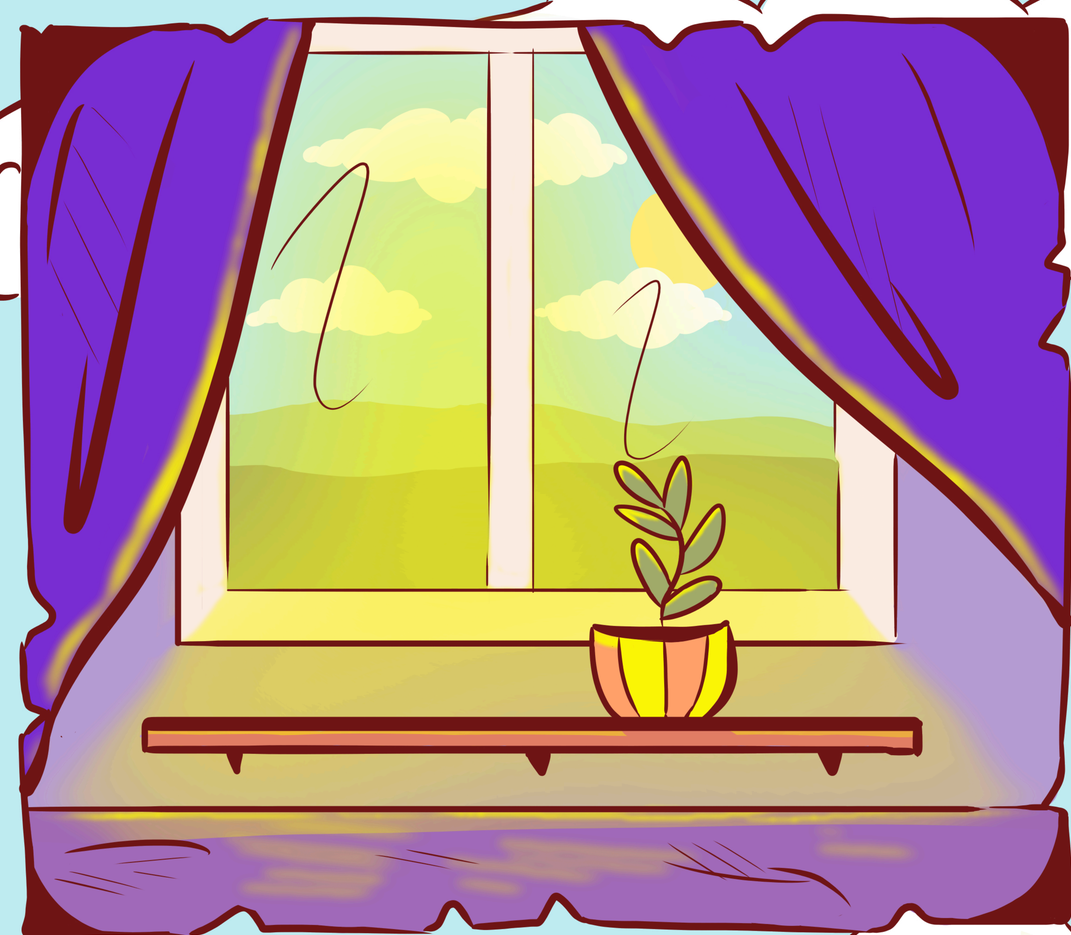

TENTE À DODOS
Elsa

Bien dormi?
Peanut
?
Non, je suis allé dans ma maison multicolore cette nuit!
J'ai vu Bac et Ballon avec 1,2,3,4,5...

Bon matin Mayson!
Bon matin Mymy!

Ce matin...

Tu ne veux plus marcher ?

NON!

On ne verra pas les animaux si on parle trop fort.

Et il faut continuer d'avancer !

MAIS MOI J'AIME ÇA PARLER FORT !

On pourrait chuchoter et partir dans 15 minutes, OK ?

OK...

15 minutes plus tard...

Regarde !

CHUT MYMY TU PARLES TROP FORT !!!

Après l'école...

Tu as passé une belle journée à l'école ?

Oui.

Qu'est-ce que tu as fait ?

Je ne sais plus.

Tu as dessiné avec tes amis ?

Oui.

Cool ! Qu'est-ce que tu vas faire ce soir ?

!

Je vais jouer au parc avec maman !

Et avec toi aussi !

Après je vais dessiner !

Aussi, je vais compter jusqu'à 1000000 !

Et je vais jouer aux jeux-vidéo !

Après je vais manger !

Elsa la sphinge*
*(femelle sphinx)
Pourquoi Elsa ne veut pas être mon amie?
C'est parce que ma Elsa et moi on est déjà les meilleurs amis!
On aime les mêmes jeux!

Bonne nuit Mymy !

Bonne nuit Mayson, je t'aime !

...

Tu ne me dis pas «je t'aime» ?

Euh... Je te l'ai dit en secret !!